

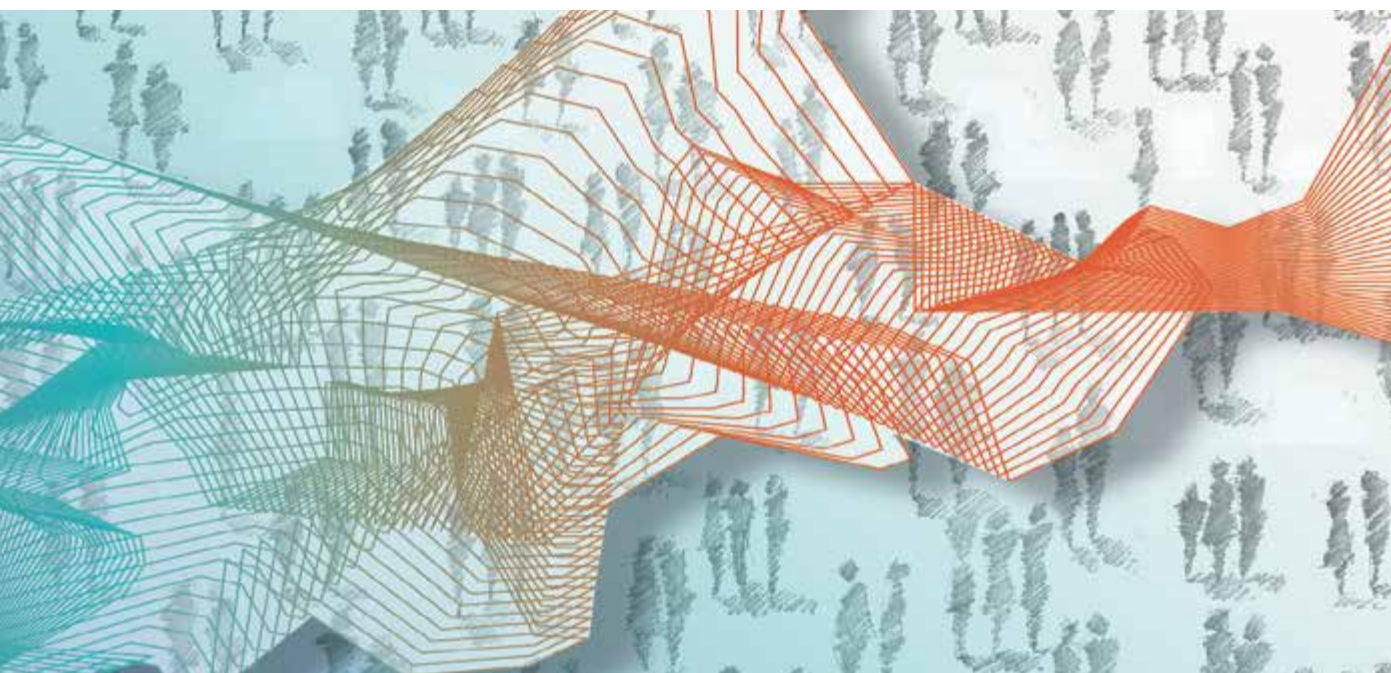

Instituut voor de nationale rekeningen



## Regionale rekeningen

Regionale verdeling van de Belgische  
in- en uitvoer van goederen en diensten  
2006-2015

## Inhoud van de publicatie

Deze publicatie bevat gegevens betreffende de verdeling van de Belgische in- en uitvoer van goederen en diensten per bedrijfstak voor het Rijk, de gewesten, de provincies en de arrondissementen over de periode 2006-2015. Cijfermateriaal voor de Duitstalige Gemeenschap is opgenomen in afzonderlijke tabellen. Deze resultaten kwamen tot stand via een samenwerking tussen de NBB, het Brussels Hoofdstedelijk, Vlaams en Waals Gewest.

Wat het Rijk betreft, stemmen de resultaten overeen met de oktober 2017-ramingen uit de INR-publicatie 'Nationale Rekeningen, Deel 2: Gedetailleerde rekeningen en tabellen 2016'.

De regionale verdeling van de in- en uitvoer maakt geen deel uit van de Europese statistische verplichtingen, maar is wel gebaseerd op de methodes, definities en nomenclaturen volgens het Europees systeem van nationale en regionale rekeningen (ESR 2010) zoals opgenomen in de EG-verordening nr. 549/2013 van het Europees Parlement en de Raad van 21 mei 2013.

De publicatie bestaat uit twee delen. Het eerste deel bevat een beknopte bespreking van de resultaten en de beschrijving van de methodologische wijzigingen die werden doorgevoerd en hun impact. Het tweede deel presenteert een aantal statistische tabellen. Meer gedetailleerde tabellen voor de periode 1995-2015 volgens de NACE 2008-nomenclatuur bevinden zich op de [website van de Nationale Bank van België](#).

© Nationale Bank van België, Brussel in samenwerking met de drie gewesten

Alle rechten voorbehouden.  
De volledige of gedeeltelijke verveelvoudiging van deze brochure voor educatieve en niet-commerciële doeleinden is toegestaan mits bronvermelding.

ISSN 1780-437X (online)

## Woord vooraf

De drie Gewesten en de Nationale Bank van België (NBB) startten in 2009 het project om meer macro-economische statistieken met een regionale dimensie te ontwikkelen, vooral op het vlak van de bestedingen. Zo werden ondertussen reeds regionale resultaten m.b.t. enerzijds de consumptieve bestedingen en anderzijds de Belgische in- en uitvoer van goederen en diensten gepubliceerd.

Sedert 1 januari 2017 maken de Gewesten deel uit van de Raad van bestuur van het Instituut voor de Nationale Rekeningen (INR), waarvan de NBB reeds langer deel uitmaakt. Sedertdien werden de regionaal verdeelde consumptieve bestedingen opgenomen in de algemene publicatie van de regionale rekeningen van het INR. Vanaf heden is dit ook het geval voor de regionaal verdeelde Belgische in- en uitvoer van goederen en diensten.

De vorig jaar gepubliceerde regionale verdeling van de Belgische in- en uitvoer van goederen en diensten voor de periode 1995-2013 volgens de ESR 2010-methodologie werd aangepast aan de oktober 2017-versie van de nationale rekeningen. Daardoor veranderden de cijfers voor het jaar 2013 en werd de reeks aangevuld met de jaren 2014 en 2015. Dit is het resultaat van de succesvolle samenwerking tussen de Bank en de statistische instellingen van de Gewesten (Brussels Instituut voor Statistiek en Analyse, Vlaamse Statistische Autoriteit en 'Institut wallon de l'évaluation, de la prospective et de la statistique').

Er zij op gewezen dat de stromen tussen de gewesten niet konden worden opgemaakt. Daardoor kunnen geen gewestelijke of sub-regionale handelsbalansen worden opgesteld.

Het aantal opgenomen tabellen is beperkt. Alle gedetailleerde resultaten worden evenwel ter beschikking gesteld via de online gegevensbank NBB.Stat.

De voorzitter van de Raad van bestuur  
van het Instituut voor de nationale rekeningen

Jean-Marc Delporte

Brussel, juli 2018



# Inhoudstafel

Woord vooraf	3
Commentaar	7
1. Globale resultaten goederen en diensten, 2015	8
1.1 Invoer van goederen en diensten per gewest	8
1.2 Uitvoer van goederen en diensten per gewest	9
1.3 Netto-uitvoer van goederen en diensten per gewest	11
1.4 Aandeel van goederen respectievelijk diensten in de totale in- en uitvoer per gewest	12
2. Regionale verdeling van de Belgische in- en uitvoer van goederen	12
2.1 Globale ontwikkelingen, 2015	12
2.2 In- en uitvoer van goederen per gewest en A38-bedrijfstak, 2015	14
3. Regionale verdeling van de Belgische in- en uitvoer van diensten	15
3.1 Globale ontwikkelingen, 2015	16
3.2 In- en uitvoer van diensten per A21-bedrijfstak en gewest, 2015	18
4. Methodologische wijzigingen ten opzichte van vorige publicatie	19
4.1 Diamant	19
4.2 Boordprovisie	20
4.3 Binnenschepen	20
4.4 Invoer toegekend aan de consumptieve bestedingen	20
5. Impact van de wijzigingen op de regionale verdeling van de in- en uitvoer van goederen en diensten voor het jaar 2013	20
5.1 In- en uitvoer van goederen	21
5.2 Invoer van diensten	21
5.3 Uitvoer van diensten	22

## Tabellen

Introductie	23
<b>1. Globale resultaten</b>	
1.1 Invoer van goederen	26
1.2 Uitvoer van goederen	27
1.3 Netto-uitvoer van goederen	28
1.4 Invoer van diensten	29
1.5 Uitvoer van diensten	30
1.6 Netto-uitvoer van diensten	31
1.7 Invoer van goederen en diensten	32
1.8 Uitvoer van goederen en diensten	33
1.9 Netto-uitvoer van goederen en diensten	34
<b>2. Resultaten per gewest (NUTS 1) en bedrijfstak</b>	
2.1 Invoer van goederen per gewest (NUTS 1) en A64-bedrijfstak	36
2.1.1 Brussels Hoofdstedelijk Gewest	36
2.1.2 Vlaams Gewest	38
2.1.3 Waals Gewest	40
2.1.4 Het Rijk	42
2.2 Uitvoer van goederen per gewest (NUTS 1) en A64-bedrijfstak	44
2.2.1 Brussels Hoofdstedelijk Gewest	44
2.2.2 Vlaams Gewest	46
2.2.3 Waals Gewest	48
2.2.4 Het Rijk	50
2.3 Invoer van diensten per gewest (NUTS 1) en A21-bedrijfstak	52
2.3.1 Brussels Hoofdstedelijk Gewest	52
2.3.2 Vlaams Gewest	53
2.3.3 Waals Gewest	54
2.3.4 Het Rijk	55
2.4 Uitvoer van diensten per gewest (NUTS 1) en A21-bedrijfstak	56
2.4.1 Brussels Hoofdstedelijk Gewest	56
2.4.2 Vlaams Gewest	57
2.4.3 Waals Gewest	58
2.4.4 Het Rijk	59
<b>3. Resultaten voor de Duitstalige Gemeenschap</b>	
3.1 Globale resultaten	62
3.2 Resultaten per bedrijfstak	63
3.2.1 Invoer van goederen	63
3.2.2 Uitvoer van goederen	64
3.2.3 Invoer van diensten	65
3.2.4 Uitvoer van diensten	66
<b>Algemene opmerkingen</b>	67
<b>Conventionele tekens</b>	69
<b>Lijst van afkortingen</b>	71

## Commentaar

Deze versie van de regionale verdeling van de Belgische in- en uitvoer van goederen en diensten is de eerste die verschijnt onder de auspiciën van het INR. Dat wijzigt echter niets aan de inhoud en de methodologische principes die ten grondslag liggen van deze verdeling.

Die regionale cijfers maken geen deel uit van de Europese statistische verplichtingen. De regionale verdeling van de Belgische in- en uitvoer van goederen en diensten gebeurt echter wel op basis van de op Europees niveau vastgelegde methodologische principes gehanteerd bij de overige variabelen per bedrijfstak die in het kader van de regionale rekeningen uitgesplitst worden per gewest, provincie en arrondissement op basis van de werkplaats (beloning van werknemers, bruto toegevoegde waarde tegen basisprijzen, bruto investeringen in vaste activa, aantal werkzame personen). De resultaten die voortvloeien uit de regionale verdeling van de internationale in- en uitvoer zijn dan ook coherent en vergelijkbaar met de overige aggregaten uit de regionale rekeningen.

De cijfers voor het Rijk zijn coherent met die uit de nationale rekeningen gepubliceerd eind oktober 2017 op NBB.stat en opgesteld volgens de principes van het ESR 2010.

Door onvoldoende detail in de basisgegevens<sup>1</sup>, is een regionale verdeling van de in- en uitvoer van diensten voor de jaren 2006 en 2007 niet beschikbaar.

De in- en uitvoer van goederen en diensten wordt regionaal verdeeld volgens het arrondissement waar de in- of uitvoerder, eigenaar van het goed, gevestigd is en toegekend aan de bedrijfstak waartoe de in- of uitvoerder behoort. Wanneer een aangever vestigingen heeft in meerdere arrondissementen, wordt de in- of uitvoer uitgesplitst over de verschillende arrondissementen op basis van het aantal jobs per vestiging.

In bepaalde gevallen is de individuele in- of uitvoerder niet gekend en wordt de in- en uitvoer van goederen verdeeld volgens een indicator, die direct gelinkt is met het te verdelen item. Zo wordt, bijvoorbeeld, de invoer (resp. uitvoer) van goederen door fiscale vertegenwoordigers toegekend aan zijn klanten (resp. leveranciers). Een ander voorbeeld betreft de uitvoer van privé- en zakenreisverkeer, dat voor een deel regionaal verdeeld wordt op basis van de overnachtingenstatistiek van Statbel.

Andere elementen werden bij gebrek aan detailinformatie niet meegenomen in de regionale verdeelsleutel en dus verdeeld zoals de gekende in- en uitvoer. De extrapolaties die per dienstenrubriek gebeuren in het kader van de raming van de nationale in- en uitvoer van diensten, bijvoorbeeld, worden verdeeld zoals de gekende in- en uitvoer per dienstenrubriek.

Voor een gedetailleerde beschrijving van de methodologie voor de regionale verdeling van de in- en uitvoer van goederen en diensten, wordt verwezen naar de methodologische nota die geraadpleegd kan worden op de website van de NBB<sup>2</sup>.

<sup>1</sup> Tot en met 2005 was de in- en uitvoer van diensten gestoeld op aangiften door kredietinstellingen m.b.t. internationale betalingen hieromtrent, zowel voor hun klanten als voor eigen rekening. Sedert 2007 wordt de in- en uitvoer van diensten rechtstreeks bevroegd bij de in- en uitvoerende ondernemingen via al dan niet exhaustieve enquêtes. Voor de overgangsjaren 2006 en 2007 is niet alle normale detail beschikbaar.

<sup>2</sup> Cf. "Regionale verdeling van de Belgische in- en uitvoer van goederen en diensten", [Methodologische nota](#), versie juli 2016.

## 1. Globale resultaten goederen en diensten, 2015

### 1.1 Invoer van goederen en diensten per gewest

Op het niveau van het Rijk is de totale invoer van goederen en diensten tussen 2014 en 2015 geëvolueerd van 328,2 naar 325,9 miljard euro (-0,7 %). Deze daling is toe te schrijven aan het Brussels Hoofdstedelijk Gewest (-8,4 %) en het Vlaams Gewest (-0,2 %). In het Waals Gewest steeg de invoer (+7,6 %).

De totale invoer toegekend aan het Brussels Hoofdstedelijk Gewest daalde van 62,4 miljard euro in 2014 naar 57,1 miljard euro in 2015, wat haar aandeel voor dit laatste jaar op 17,5 % (-1,5 %punt) bracht. Van de totale invoer van goederen en diensten werd in 2015 67,8 % toegekend aan het Vlaams Gewest. Tussen 2014 en 2015 daalde de Vlaamse invoer van 221,3 tot 220,9 miljard euro. Tenslotte werd 14,7 % (+1,1 %punt) van de totale invoer van goederen en diensten in 2015 toegekend aan het Waals Gewest. De Waalse invoer nam toe van 44,5 miljard euro in 2014 tot 47,9 miljard euro in 2015.

Onderstaande grafiek en tabel geven de evolutie weer van de totale invoer van goederen en diensten sedert 1995.

GRAFIEK 1 INVOER VAN GOEDEREN EN DIENSTEN PER GEWEST, 1995-2015  
(In € miljard)

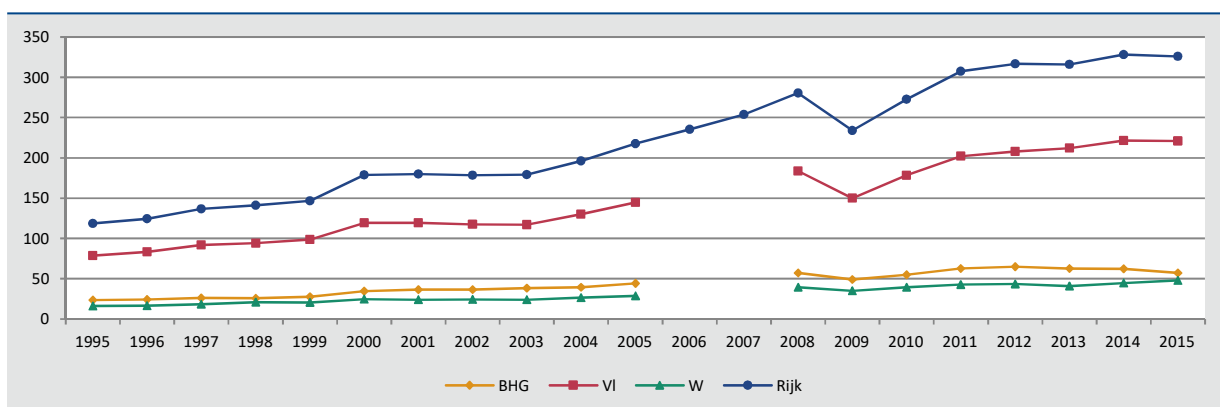

Bron: INR



TABEL 1 INVOER VAN GOEDEREN EN DIENSTEN PER GEWEST, 1995-2015

Jaar	<i>(In € miljoen)</i>				<i>(Veranderingspercentage t.o.v. het vorige jaar)</i>			
	BHG	VI	W	Rijk	BHG	VI	W	Rijk
1995	23 504,5	78 745,4	16 305,3	<b>118 555,2</b>	-	-	-	-
1996	24 404,2	83 366,7	16 648,5	<b>124 419,4</b>	3,8	5,9	2,1	<b>4,9</b>
1997	26 286,7	91 904,3	18 452,0	<b>136 643,0</b>	7,7	10,2	10,8	<b>9,8</b>
1998	25 746,7	94 102,8	21 048,3	<b>140 897,8</b>	-2,1	2,4	14,1	<b>3,1</b>
1999	27 692,9	98 535,5	20 548,1	<b>146 776,5</b>	7,6	4,7	-2,4	<b>4,2</b>
2000	34 667,2	119 355,4	24 722,1	<b>178 744,7</b>	25,2	21,1	20,3	<b>21,8</b>
2001	36 477,8	119 315,9	24 076,0	<b>179 869,7</b>	5,2	0,0	-2,6	<b>0,6</b>
2002	36 462,2	117 438,8	24 369,3	<b>178 270,3</b>	0,0	-1,6	1,2	<b>-0,9</b>
2003	38 432,4	116 880,4	23 862,6	<b>179 175,4</b>	5,4	-0,5	-2,1	<b>0,5</b>
2004	39 570,0	130 067,2	26 519,9	<b>196 157,1</b>	3,0	11,3	11,1	<b>9,5</b>
2005	44 060,9	144 786,8	28 737,4	<b>217 585,1</b>	11,3	11,3	8,4	<b>10,9</b>
2006				<b>235 140,4</b>				<b>8,1</b>
2007				<b>253 959,3</b>				<b>8,0</b>
2008	57 278,5	183 638,8	39 545,6	<b>280 462,9</b>				<b>10,4</b>
2009	48 972,8	149 782,7	35 091,7	<b>233 847,2</b>	-14,5	-18,4	-11,3	<b>-16,6</b>
2010	54 942,8	178 283,7	39 327,3	<b>272 553,8</b>	12,2	19,0	12,1	<b>16,6</b>
2011	62 756,9	201 962,9	42 804,0	<b>307 523,8</b>	14,2	13,3	8,8	<b>12,8</b>
2012	64 954,6	207 961,8	43 629,1	<b>316 545,5</b>	3,5	3,0	1,9	<b>2,9</b>
2013	62 786,2	211 932,5	41 069,1	<b>315 787,8</b>	-3,3	1,9	-5,9	<b>-0,2</b>
2014	62 357,2	221 349,3	44 493,2	<b>328 199,7</b>	-0,7	4,4	8,3	<b>3,9</b>
2015	57 144,4	220 874,6	47 895,1	<b>325 914,1</b>	-8,4	-0,2	7,6	<b>-0,7</b>

Bron: INR

## 1.2 Uitvoer van goederen en diensten per gewest

Tussen 2014 en 2015 nam de totale uitvoer van goederen en diensten van het Rijk toe van 330,7 tot 331,5 miljard euro (+0,2 %). Een daling van de uitvoer van het Brussels Hoofdstedelijk Gewest van 47,7 tot 46,0 miljard euro (-3,5 %) in 2015 ging gepaard met een stijging van de uitvoer van het Vlaams Gewest van 232,2 tot 232,7 miljard euro (+0,2 %) en vooral van het Waals Gewest van 50,8 tot 52,8 miljard euro (+3,9 %).

Het aandeel van het Brussels Hoofdstedelijk Gewest in de totale uitvoer van het Rijk daalde in 2015 tot 13,9% (-0,5 %punt) ten voordele van het aandeel van het Waals Gewest (15,9 %; +0,5 %punt). Het aandeel van het Vlaams Gewest bleef in 2015 stabiel op 70,2 %.

Onderstaande grafiek en tabel geven de evolutie weer van de totale uitvoer van goederen en diensten sedert 1995.

**GRAFIEK 2** UITVOER VAN GOEDEREN EN DIENSTEN PER GEWEST, 1995-2015  
(In € miljard)

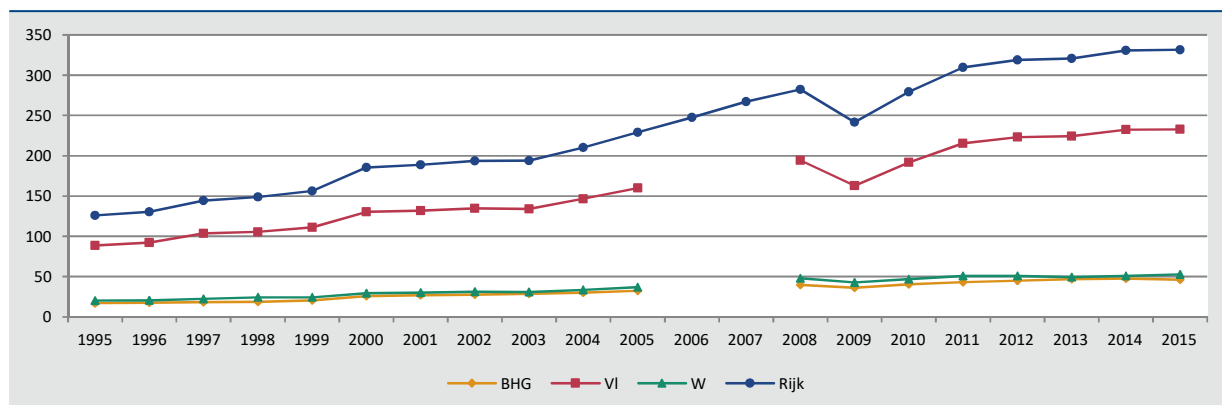

Bron: INR

**TABEL 2** UITVOER VAN GOEDEREN EN DIENSTEN PER GEWEST, 1995-2015

Jaar	(In € miljoen)				(Veranderingspercentage t.o.v. het vorige jaar)			
	BHG	VI	W	Rijk	BHG	VI	W	Rijk
1995	17 039,2	88 563,4	20 282,1	125 884,7	-	-	-	-
1996	17 631,6	92 310,0	20 579,8	130 521,4	3,5	4,2	1,5	3,7
1997	18 335,0	103 570,7	22 481,5	144 387,2	4,0	12,2	9,2	10,6
1998	18 549,0	105 708,3	24 402,6	148 659,9	1,2	2,1	8,5	3,0
1999	20 674,7	111 023,9	24 358,6	156 057,2	11,5	5,0	-0,2	5,0
2000	25 814,1	130 415,5	29 322,6	185 552,2	24,9	17,5	20,4	18,9
2001	26 902,1	131 836,1	30 025,9	188 764,1	4,2	1,1	2,4	1,7
2002	27 455,4	134 794,9	31 160,9	193 411,2	2,1	2,2	3,8	2,5
2003	28 835,0	134 108,1	30 934,4	193 877,5	5,0	-0,5	-0,7	0,2
2004	30 226,9	146 427,8	33 548,1	210 202,8	4,8	9,2	8,4	8,4
2005	32 394,7	159 908,8	36 701,0	229 004,5	7,2	9,2	9,4	8,9
2006				247 319,6				8,0
2007				267 120,6				8,0
2008	39 889,6	194 459,5	47 827,2	282 176,3				5,6
2009	36 121,4	162 766,0	42 852,1	241 739,5	-9,4	-16,3	-10,4	-14,3
2010	40 442,2	191 684,9	46 986,6	279 113,7	12,0	17,8	9,6	15,5
2011	43 123,3	215 366,2	50 995,9	309 485,4	6,6	12,4	8,5	10,9
2012	45 051,9	223 006,6	50 876,7	318 935,2	4,5	3,5	-0,2	3,1
2013	47 001,3	224 106,9	49 552,2	320 660,4	4,3	0,5	-2,6	0,5
2014	47 660,2	232 228,9	50 847,4	330 736,5	1,4	3,6	2,6	3,1
2015	45 995,6	232 685,1	52 810,9	331 491,6	-3,5	0,2	3,9	0,2

Bron: INR

### 1.3 Netto-uitvoer van goederen en diensten per gewest

Op het niveau van het Rijk steeg de netto-uitvoer van goederen en diensten in 2015 tot 5,6 miljard euro, het hoogste niveau sedert 2010. Het negatieve saldo van het Brussels Hoofdstedelijk Gewest (-11,1 miljard euro) was kleiner dan in de vorige jaren en kwam terug in de buurt van het niveau van vóór de economisch moeilijkere jaren vanaf 2008. De netto-uitvoer van het Vlaams Gewest (11,8 miljard euro) nam in 2015 terug toe, terwijl de netto-uitvoer van het Waals Gewest (4,9 miljard euro) verder afnam.

Onderstaande grafiek geeft de evolutie weer van de netto-uitvoer van goederen en diensten sedert 1995.

**GRAFIEK 3** NETTO-UITVOER VAN GOEDEREN EN DIENSTEN PER GEWEST, 1995-2015  
(In € miljard)

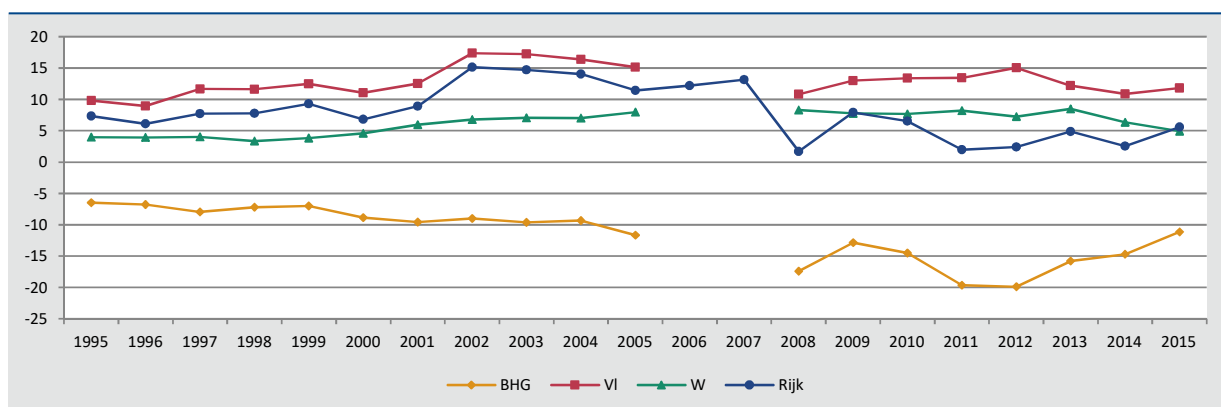

Bron: INR

**TABEL 3** NETTO-UITVOER VAN GOEDEREN EN DIENSTEN PER GEWEST, 1995-2013

Jaar	(In € miljoen)				(Veranderingspercentage t.o.v. het vorige jaar)			
	BHG	VI	W	Rijk	BHG	VI	W	Rijk
1995	-6 465,3	9 818,0	3 976,8	7 329,5	-	-	-	-
1996	-6 772,6	8 943,3	3 931,3	6 102,0	4,8	-8,9	-1,1	-16,7
1997	-7 951,7	11 666,4	4 029,5	7 744,2	17,4	30,4	2,5	26,9
1998	-7 197,7	11 605,5	3 354,3	7 762,1	-9,5	-0,5	-16,8	0,2
1999	-7 018,2	12 488,4	3 810,5	9 280,7	-2,5	7,6	13,6	19,6
2000	-8 853,1	11 060,1	4 600,5	6 807,5	26,1	-11,4	20,7	-26,6
2001	-9 575,7	12 520,2	5 949,9	8 894,4	8,2	13,2	29,3	30,7
2002	-9 006,8	17 356,1	6 791,6	15 140,9	-5,9	38,6	14,1	70,2
2003	-9 597,4	17 227,7	7 071,8	14 702,1	6,6	-0,7	4,1	-2,9
2004	-9 343,1	16 360,6	7 028,2	14 045,7	-2,6	-5,0	-0,6	-4,5
2005	-11 666,2	15 122,0	7 963,6	11 419,4	24,9	-7,6	13,3	-18,7
2006				12 179,2				6,7
2007				13 161,3				8,1
2008	-17 388,9	10 820,7	8 281,6	1 713,4				-87,0
2009	-12 851,4	12 983,3	7 760,4	7 892,3	-26,1	20,0	-6,3	360,6
2010	-14 500,6	13 401,2	7 659,3	6 559,9	12,8	3,2	-1,3	-16,9
2011	-19 633,6	13 403,3	8 191,9	1 961,6	35,4	0,0	7,0	-70,1
2012	-19 902,7	15 044,8	7 247,6	2 389,7	1,4	12,2	-11,5	21,8
2013	-15 784,9	12 174,4	8 483,1	4 872,6	-20,7	-19,1	17,0	103,9
2014	-14 697,0	10 879,6	6 354,2	2 536,8	-6,9	-10,6	-25,1	-47,9
2015	-11 148,8	11 810,5	4 915,8	5 577,5	-24,1	8,6	-22,6	119,9

Bron: INR

## 1.4 Aandeel van goederen respectievelijk diensten in de totale in- en uitvoer per gewest

Op het niveau van het Rijk hebben de goederen een groter belang in de totale in- en uitvoer dan de diensten. In 2015 waren de goederen goed voor 70,5 % van de invoer en 69,4 % van de uitvoer. Die beide aandelen vertonen echter wel een systematische daling doorheen de jaren.

**TABEL 4** AANDEEL VAN DE GOEDEREN EN DIENSTEN IN DE TOTALE IN- EN UITVOER SEDERT 2008<sup>1</sup>  
(in %)

INVOER	Gemiddelde 2008-2012				Gemiddelde 2013-2015				2015			
	BHG	VL	W	Rijk	BHG	VL	W	Rijk	BHG	VL	W	Rijk
goederen	69,8	79,0	75,9	76,7	64,2	76,9	65,2	72,9	61,8	74,9	60,4	70,5
diensten	30,2	21,0	24,1	23,3	35,8	23,1	34,8	27,1	38,2	25,1	39,6	29,5
goederen + diensten	100,0	100,0	100,0	100,0	100,0	100,0	100,0	100,0	100,0	100,0	100,0	100,0
UITVOER	Gemiddelde 2008-2012				Gemiddelde 2013-2015				2015			
	BHG	VL	W	Rijk	BHG	VL	W	Rijk	BHG	VL	W	Rijk
goederen	54,3	77,9	76,7	74,3	47,7	76,7	69,0	71,3	43,7	75,0	67,0	69,4
diensten	45,7	22,1	23,3	25,7	52,3	23,3	31,0	28,7	56,3	25,0	33,0	30,6
goederen + diensten	100,0	100,0	100,0	100,0	100,0	100,0	100,0	100,0	100,0	100,0	100,0	100,0

Bron: INR

<sup>1</sup> Vanaf 2008 zijn alle regionale resultaten beschikbaar (in 2006 en 2007 ontbreken de basisgegevens om een regionale verdeling van de in- en uitvoer van diensten op te maken).

Ook voor de drie gewesten individueel was het aandeel van de goederen steeds groter dan dat van de diensten, zowel voor de invoer als de uitvoer, m.u.v. de uitvoer in 2015 in het Brussels Hoofdstedelijk Gewest. Voor de tweede keer op rij vertegenwoordigden de diensten meer dan de helft van de totale Brusselse uitvoer. Van de drie gewesten had het Vlaams Gewest in 2015 het grootste aandeel goederen in de samenstelling van haar totale invoer (74,9 %) en uitvoer (75,0 %). In alle gewesten werd het belang van de diensten doorheen de jaren steeds groter. Vooral bij de Waalse invoer was dit uitgesproken het geval.

## 2. Regionale verdeling van de Belgische in- en uitvoer van goederen in 2015

In dit hoofdstuk worden eerst de globale resultaten gepresenteerd m.b.t. de regionale in- en uitvoer van goederen. Daarna wordt dieper ingegaan op de bedrijfstakken die belangrijk zijn bij de in- en uitvoer van goederen per gewest.

### 2.1 Globale ontwikkelingen, 2015

De Belgische invoer van goederen daalde in 2015 van 239,4 tot 229,6 miljard euro (-4,1 %). De daling deed zich voor in alle gewesten. Ze was het sterkst in het Brussels Hoofdstedelijk Gewest (-10,7 %). In het Vlaams (-3,1 %) en Waals Gewest (-1,0 %) was de daling kleiner. Het Brussels Hoofdstedelijk Gewest vertegenwoordigde in 2015 15,4 % van de invoer van goederen. 72,0 % ging naar het Vlaams Gewest. 12,6 % werd ingevoerd door aangevers uit het Waals Gewest. Het aandeel van het Vlaams Gewest en van het Waals Gewest stegen zowel in 2014 als in 2015. Het Brusselse aandeel in de invoer van goederen daalde sinds 2011 continu (toen nog 18,9 %).

De uitvoer van goederen evolueerde tussen 2014 en 2015 van 236,3 tot 229,9 miljard euro (-2,7 %). De daling deed zich vooral voor in het Brussels Hoofdstedelijk Gewest (-11,7 %) en iets minder uitgesproken in het Vlaams Gewest (-2,3 %). In het Waals Gewest nam de uitvoer van goederen toe (+1,1 %).

De verhoudingen tussen de gewesten lagen voor de uitvoer van goederen anders dan voor de invoer ervan. In 2015 was 75,9 % van de uitvoer afkomstig uit Vlaanderen, wat 3,9 %punt meer was dan bij de invoer. Daarna volgde Wallonië met een aandeel van 15,4%, 2,8 %punt meer dan bij de invoer. Brussel had met 8,8 % het laagste uitvoeraandeel, wat 6,6 %punt lager was dan haar invoeraandeel.

TABEL 5 INVOER VAN GOEDEREN PER GEWEST, 1995-2015

Jaar	<i>(In € miljoen)</i>				<i>(Veranderingspercentage t.o.v. het vorige jaar)</i>			
	BHG	VI	W	Rijk	BHG	VI	W	Rijk
1995	16 912,5	65 266,8	12 641,5	<b>94 820,8</b>	-	-	-	-
1996	18 111,3	68 876,8	12 807,2	<b>99 795,3</b>	7,1	5,5	1,3	<b>5,2</b>
1997	19 668,7	75 598,3	14 504,9	<b>109 771,9</b>	8,6	9,8	13,3	<b>10,0</b>
1998	18 876,4	76 494,2	16 634,5	<b>112 005,1</b>	-4,0	1,2	14,7	<b>2,0</b>
1999	19 833,2	79 649,2	16 004,4	<b>115 486,8</b>	5,1	4,1	-3,8	<b>3,1</b>
2000	25 356,1	96 498,5	19 314,2	<b>141 168,8</b>	27,8	21,2	20,7	<b>22,2</b>
2001	25 568,9	95 526,2	18 409,0	<b>139 504,1</b>	0,8	-1,0	-4,7	<b>-1,2</b>
2002	25 673,5	93 777,3	18 148,2	<b>137 599,0</b>	0,4	-1,8	-1,4	<b>-1,4</b>
2003	27 487,2	93 748,5	18 164,6	<b>139 400,3</b>	7,1	0,0	0,1	<b>1,3</b>
2004	28 952,4	105 841,0	20 588,2	<b>155 381,6</b>	5,3	12,9	13,3	<b>11,5</b>
2005	32 404,4	120 211,2	22 617,3	<b>175 232,9</b>	11,9	13,6	9,9	<b>12,8</b>
2006	35 707,4	128 982,3	26 215,8	<b>190 905,5</b>	10,2	7,3	15,9	<b>8,9</b>
2007	33 874,8	141 764,9	28 157,3	<b>203 797,0</b>	-5,1	9,9	7,4	<b>6,8</b>
2008	40 877,8	148 520,3	31 389,6	<b>220 787,7</b>	20,7	4,8	11,5	<b>8,3</b>
2009	32 911,1	116 280,5	26 597,5	<b>175 789,1</b>	-19,5	-21,7	-15,3	<b>-20,4</b>
2010	38 222,2	138 756,6	29 681,9	<b>206 660,7</b>	16,1	19,3	11,6	<b>17,6</b>
2011	45 189,0	161 558,0	32 437,0	<b>239 184,0</b>	18,2	16,4	9,3	<b>15,7</b>
2012	44 682,9	163 194,4	31 971,7	<b>239 849,0</b>	-1,1	1,0	-1,4	<b>0,3</b>
2013	42 209,5	166 574,9	28 551,0	<b>237 335,4</b>	-5,5	2,1	-10,7	<b>-1,0</b>
2014	39 558,4	170 649,4	29 210,9	<b>239 418,7</b>	-6,3	2,4	2,3	<b>0,9</b>
2015	35 320,1	165 401,9	28 910,2	<b>229 632,2</b>	-10,7	-3,1	-1,0	<b>-4,1</b>

Bron: INR

TABEL 6 UITVOER VAN GOEDEREN PER GEWEST, 1995-2015

Jaar	<i>(In € miljoen)</i>				<i>(Veranderingspercentage t.o.v. het vorige jaar)</i>			
	BHG	VI	W	Rijk	BHG	VI	W	Rijk
1995	10 239,0	73 237,2	16 938,3	<b>100 414,5</b>	-	-	-	-
1996	10 656,1	76 402,6	16 920,6	<b>103 979,3</b>	4,1	4,3	-0,1	<b>3,6</b>
1997	10 812,7	85 653,1	18 789,1	<b>115 254,9</b>	1,5	12,1	11,0	<b>10,8</b>
1998	10 742,4	86 657,6	20 572,7	<b>117 972,7</b>	-0,7	1,2	9,5	<b>2,4</b>
1999	12 118,7	91 110,1	19 769,1	<b>122 997,9</b>	12,8	5,1	-3,9	<b>4,3</b>
2000	15 538,6	106 030,0	24 029,6	<b>145 598,2</b>	28,2	16,4	21,6	<b>18,4</b>
2001	14 919,9	106 636,4	24 292,5	<b>145 848,8</b>	-4,0	0,6	1,1	<b>0,2</b>
2002	15 545,6	110 846,0	24 930,5	<b>151 322,1</b>	4,2	3,9	2,6	<b>3,8</b>
2003	16 823,8	110 008,0	25 292,2	<b>152 124,0</b>	8,2	-0,8	1,5	<b>0,5</b>
2004	18 204,5	120 070,2	27 471,6	<b>165 746,3</b>	8,2	9,1	8,6	<b>9,0</b>
2005	19 232,6	132 612,0	29 987,7	<b>181 832,3</b>	5,6	10,4	9,2	<b>9,7</b>
2006	21 105,9	142 898,2	34 445,4	<b>198 449,5</b>	9,7	7,8	14,9	<b>9,1</b>
2007	21 279,9	153 915,3	36 289,7	<b>211 484,9</b>	0,8	7,7	5,4	<b>6,6</b>
2008	23 450,9	154 594,1	38 321,3	<b>216 366,3</b>	10,2	0,4	5,6	<b>2,3</b>
2009	18 534,9	123 981,2	33 146,3	<b>175 662,4</b>	-21,0	-19,8	-13,5	<b>-18,8</b>
2010	21 251,5	147 574,2	35 723,6	<b>204 549,3</b>	14,7	19,0	7,8	<b>16,4</b>
2011	23 993,4	170 446,2	39 037,0	<b>233 476,6</b>	12,9	15,5	9,3	<b>14,1</b>
2012	23 864,4	173 746,6	37 316,8	<b>234 927,8</b>	-0,5	1,9	-4,4	<b>0,6</b>
2013	24 255,7	175 145,0	35 267,6	<b>234 668,3</b>	1,6	0,8	-5,5	<b>-0,1</b>
2014	22 781,3	178 567,9	34 990,4	<b>236 339,6</b>	-6,1	2,0	-0,8	<b>0,7</b>
2015	20 120,1	174 442,7	35 358,8	<b>229 921,6</b>	-11,7	-2,3	1,1	<b>-2,7</b>

Bron: INR

De netto-uitvoer van goederen van het Rijk werd in 2015 opnieuw positief (0,3 miljard euro), wat niet meer het geval was geweest sedert het losbarsten van de financiële en economische crisis in 2008. Aan de verbetering die zich tussen 2014 en 2015 voordeed, droegen alle gewesten positief bij. Het negatieve saldo van het Brussels Hoofdstedelijk Gewest werd in 2015 voor het vierde jaar op rij kleiner, tot -15,2 miljard euro. Het Vlaams en het Waals Gewest zagen hun positief saldo in 2015 – na een terugval in 2014 – opnieuw stijgen, tot respectievelijk 9,0 en 6,4 miljard euro.

GRAFIEK 4 UITVOER VAN GOEDEREN EN DIENSTEN PER GEWEST, 1995-2015  
(In € miljard)

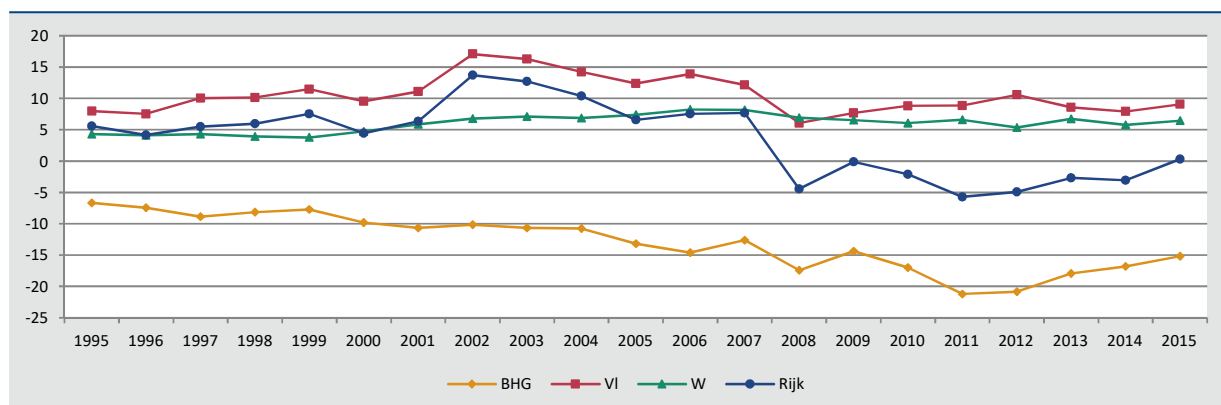

Bron: INR

## 2.2 In- en uitvoer van goederen per gewest en A38-bedrijfstak, 2015

In het Brussels Hoofdstedelijk Gewest waren de bedrijfstak 'vervaardiging van geraffineerde aardolieproducten'<sup>1</sup> en de handel in 2015 goed voor drie vierde van zowel de in- als uitvoer van goederen. In tegenstelling tot beide andere gewesten, nam de 'distributie van elektriciteit, gas, stoom en gekoelde lucht' er ook een belangrijk deel van de invoer voor zijn rekening.

In 2015 leverden die bedrijfstakken wel de grootste negatieve bijdragen tot de groei van de uitvoer van goederen in Brussel. Aan invoerzijde bleef de bijdrage van de handel nagenoeg neutraal. De daling was daar vooral te wijten aan beide andere bedrijfstakken, maar dan vooral de 'vervaardiging van geraffineerde aardolieproducten'.

In het Vlaams Gewest waren binnen de industrie vooral de voedings-, chemische en metaalverwerkende nijverheid en de takken 'vervaardiging van transportmiddelen' en 'vervaardiging van geraffineerde aardolieproducten' belangrijke in- en uitvoerders in 2015. Ook de handel had een belangrijk aandeel in de uit- en vooral invoer van goederen.

De daling van zowel de in- als uitvoer van goederen was in 2015 vooral te wijten aan de industrie. Dit werd langs beide zijden slechts licht gecompenseerd door positieve bijdragen van vooral de handel en de diverse zakelijke dienstverlening (MA).

De belangrijkste in- en uitvoerende industriële bedrijfstakken in het Waals Gewest waren in 2015 de voedingsnijverheid, de chemie, de farmaceutische industrie en de metaalverwerkende nijverheid. Het aandeel van de handel in de totale goederenuitvoer lag met 25 % een stuk lager dan bij de andere twee gewesten. Langs invoerzijde had de handel een gelijkaardig belang als in beide andere gewesten.

De toename van de goederenuitvoer in het Waals Gewest in 2015 kwam vooral op rekening van de farmaceutische

<sup>1</sup> In Brussel is er een onderneming gevestigd die eigenaar is van de aangekochte en verkochte goederen, maar die de verwerking van de grondstoffen in maakloonwerk laat uitvoeren door een in een ander arrondissement gevestigde onderneming van dezelfde groep.

industrie en de handel. De belangrijkste negatieve bijdragen kwamen van de metaalverwerkende nijverheid, de 'vervaardiging van machines, apparaten en werktuigen' en de voedingsindustrie. De Waalse invoer van goederen evolueerde licht dalend. De belangrijkste negatieve groeibijdragen kwamen van de bedrijfstak 'vervaardiging van geraffineerde aardolieproducten', de metaalverwerkende nijverheid en 'vervoer en opslag'. De groei werd vooral ondersteund door de handel en 'speur- en ontwikkelingswerk op wetenschappelijk gebied'.

**TABEL 7** AANDEEL VAN DE INDUSTRIE EN DE HANDEL IN DE IN- EN UITVOER VAN GOEDEREN PER GEWEST, 2015  
(in %)

2015	A38	Uitvoer			Invoer		
		BHG	VI	W	BHG	VI	W
Industrie, waarvan	C	51,4	56,8	69,1	32,8	41,5	43,3
Vervaardiging van voedingsmiddelen, dranken en tabaksproducten	CA	3,9	8,9	9,8	1,9	6,7	6,5
Vervaardiging van cokes en geraffineerde aardolieproducten	CD	33,9	4,8	0,2	24,7	5,4	0,4
Vervaardiging van chemische producten	CE	0,9	13,3	10,4	0,6	7,4	7,8
Vervaardiging van farmaceutische grondstoffen en producten	CF	0,7	3,5	14,9	0,7	2,6	3,4
Vervaardiging van metalen en producten van metaal	CH	1,6	7,4	13,1	0,7	6,0	10,4
Vervaardiging van machines, apparaten en werktuigen n.e.g.	CK	0,3	3,4	2,7	0,1	1,7	2,1
Vervaardiging van transportmiddelen	CL	9,4	6,0	2,4	3,6	5,1	1,7
Productie en distributie van elektriciteit, gas, stoom en gekoelde lucht	DD	3,7	1,9	0,1	12,6	1,8	0,9
Groot- en detailhandel, reparatie van auto's en motorfietsen	GG	40,1	36,5	25,2	49,6	51,2	47,1

Bron: INR

**TABEL 8** BEDRIJFSTAKKEN MET DE GROOTSTE IMPACT OP DE GROEI VAN DE IN- EN UITVOER VAN GOEDEREN PER GEWEST, 2015  
(in %punt)

2015	A38	Uitvoer			Invoer		
		BHG	VI	W	BHG	VI	W
Industrie, waarvan	C	-3,43	-2,78	-0,46	-9,80	-2,85	-0,74
Vervaardiging van voedingsmiddelen, dranken en tabaksproducten	CA	0,34	0,29	-0,72	0,02	0,36	-0,01
Vervaardiging van cokes en geraffineerde aardolieproducten	CD	-2,90	-1,24	-0,09	-9,51	-2,00	-0,57
Vervaardiging van chemische producten	CE	-0,17	-0,61	-0,26	-0,06	-0,60	0,28
Vervaardiging van farmaceutische grondstoffen en producten	CF	-0,64	0,37	2,66	-0,23	0,58	0,09
Vervaardiging van metalen en van producten van metaal	CH	0,04	-0,32	-1,88	0,01	-0,32	-0,72
Vervaardiging van machines, apparaten en werktuigen n.e.g.	CK	0,00	0,03	-0,82	-0,02	-0,11	-0,32
Vervaardiging van transportmiddelen	CL	0,22	-1,36	-0,39	0,07	-0,80	-0,17
Productie en distributie van elektriciteit, gas, stoom en gekoelde lucht	DD	-4,64	-0,26	0,03	-0,85	-0,44	0,30
Groot- en detailhandel; reparatie van auto's en motorfietsen	GG	-2,73	0,31	1,47	-0,10	0,28	0,73
Vervoer en opslag	HH	-1,56	0,14	-0,29	0,21	-0,16	-0,94
Rechtskundige en boekhoudkundige dienstverlening, hoofdkantoren, adviesbureaus, architecten en ingenieurs; technische testen en toetsen	MA	0,16	0,21	0,12	-0,41	0,18	0,08
Speur- en ontwikkelingswerk op wetenschappelijk gebied	MB	0,00	0,00	0,15	0,00	0,00	0,83
<b>p.m. Totale groei (%)</b>		<b>-11,68</b>	<b>-2,31</b>	<b>1,05</b>	<b>-10,71</b>	<b>-3,08</b>	<b>-1,03</b>

Bron: INR

### 3. Regionale verdeling van de Belgische in- en uitvoer van diensten in 2015

In dit hoofdstuk worden de resultaten gepresenteerd m.b.t. de regionale in- en uitvoer van diensten verdeeld naar vestigingsplaats van de in- of uitvoerder<sup>1</sup>.

#### 3.1 Globale ontwikkelingen, 2015

Tussen 2014 en 2015 groeide de Belgische invoer van diensten dynamisch van 88,8 tot 96,3 miljard euro (+8,4 %). Op het niveau van de gewesten was de stijging zeer uitgesproken in het Waals Gewest (+24,2 %). Ook in het Vlaams Gewest nam de invoer van diensten toe (+9,4 %). In het Brussels Hoofdstedelijk Gewest daalde de invoer van diensten (-4,3 %); dit was niet meer gebeurd sedert 2009.

Het aandeel van het Brussels Hoofdstedelijk Gewest in de Belgische invoer van diensten beliep in 2015 22,7 %. Het Vlaams Gewest was goed voor 57,6 % van de invoer van diensten, het Waals Gewest voor 19,7 %. Het aandeel van het Waals Gewest evolueerde de laatste jaren in stijgende lijn, ten nadele van hoofdzakelijk het aandeel van het Brussels Hoofdstedelijk Gewest.

TABEL 9 INVOER VAN DIENSTEN PER GEWEST, 1995-2015

Jaar	<i>(In € miljoen)</i>				<i>(Veranderingspercentage t.o.v. het vorige jaar)</i>			
	BHG	VI	W	Rijk	BHG	VI	W	Rijk
1995	6 592,0	13 478,6	3 663,8	23 734,4	-	-	-	-
1996	6 292,9	14 489,9	3 841,3	24 624,1	-4,5	7,5	4,8	3,7
1997	6 618,0	16 306,0	3 947,1	26 871,1	5,2	12,5	2,8	9,1
1998	6 870,3	17 608,6	4 413,8	28 892,7	3,8	8,0	11,8	7,5
1999	7 859,7	18 886,3	4 543,7	31 289,7	14,4	7,3	2,9	8,3
2000	9 311,1	22 856,9	5 407,9	37 575,9	18,5	21,0	19,0	20,1
2001	10 908,9	23 789,7	5 667,0	40 365,6	17,2	4,1	4,8	7,4
2002	10 788,7	23 661,5	6 221,1	40 671,3	-1,1	-0,5	9,8	0,8
2003	10 945,2	23 131,9	5 698,0	39 775,1	1,5	-2,2	-8,4	-2,2
2004	10 617,6	24 226,2	5 931,7	40 775,5	-3,0	4,7	4,1	2,5
2005	11 656,5	24 575,6	6 120,1	42 352,2	9,8	1,4	3,2	3,9
2006				44 234,9				4,4
2007				50 162,3				13,4
2008	16 400,7	35 118,5	8 156,0	59 675,2				19,0
2009	16 061,7	33 502,2	8 494,2	58 058,1	-2,1	-4,6	4,1	-2,7
2010	16 720,6	39 527,1	9 645,4	65 893,1	4,1	18,0	13,6	13,5
2011	17 567,9	40 404,9	10 367,0	68 339,8	5,1	2,2	7,5	3,7
2012	20 271,7	44 767,4	11 657,4	76 696,5	15,4	10,8	12,4	12,2
2013	20 576,7	45 357,6	12 518,1	78 452,4	1,5	1,3	7,4	2,3
2014	22 798,8	50 699,9	15 282,3	88 781,0	10,8	11,8	22,1	13,2
2015	21 824,3	55 472,7	18 984,9	96 281,9	-4,3	9,4	24,2	8,4

Bron: INR

De Belgische uitvoer van diensten is in 2015 toegenomen van 94,4 tot 101,6 miljard euro (+7,6 %). Net zoals bij de invoer was de toename het grootst in het Waals Gewest (+10,1 %); ook de uitvoer van diensten door aangegevers gevestigd in het Brussels Hoofdstedelijk Gewest (+4,0 %) en het Vlaams Gewest (+8,5 %) steeg.

In 2015 gebeurde 25,5 % van de Belgische uitvoer van diensten vanuit het Brussels Hoofdstedelijk Gewest. Het Vlaams Gewest vertegenwoordigde een aandeel van 57,3 % en het Waals Gewest een aandeel van 17,2 %.

<sup>1</sup> Door onvoldoende detailinformatie voor de jaren 2006 en 2007 is een regionale verdeling voor die jaren niet mogelijk (cf. supra, inleiding commentaar).



TABEL 10 UITVOER VAN DIENSTEN PER GEWEST, 1995-2015

Jaar	<i>(In € miljoen)</i>				<i>(Veranderingspercentage t.o.v. het vorige jaar)</i>			
	BHG	VI	W	Rijk	BHG	VI	W	Rijk
1995	6 800,2	15 326,2	3 343,8	<b>25 470,2</b>	-	-	-	-
1996	6 975,5	15 907,4	3 659,2	<b>26 542,1</b>	2,6	3,8	9,4	<b>4,2</b>
1997	7 522,3	17 917,6	3 692,4	<b>29 132,3</b>	7,8	12,6	0,9	<b>9,8</b>
1998	7 806,6	19 050,7	3 829,9	<b>30 687,2</b>	3,8	6,3	3,7	<b>5,3</b>
1999	8 556,0	19 913,8	4 589,5	<b>33 059,3</b>	9,6	4,5	19,8	<b>7,7</b>
2000	10 275,5	24 385,5	5 293,0	<b>39 954,0</b>	20,1	22,5	15,3	<b>20,9</b>
2001	11 982,2	25 199,7	5 733,4	<b>42 915,3</b>	16,6	3,3	8,3	<b>7,4</b>
2002	11 909,8	23 948,9	6 230,4	<b>42 089,1</b>	-0,6	-5,0	8,7	<b>-1,9</b>
2003	12 011,2	24 100,1	5 642,2	<b>41 753,5</b>	0,9	0,6	-9,4	<b>-0,8</b>
2004	12 022,4	26 357,6	6 076,5	<b>44 456,5</b>	0,1	9,4	7,7	<b>6,5</b>
2005	13 162,1	27 296,8	6 713,3	<b>47 172,2</b>	9,5	3,6	10,5	<b>6,1</b>
2006				<b>48 870,1</b>				<b>3,6</b>
2007				<b>55 635,7</b>				<b>13,8</b>
2008	16 438,7	39 865,4	9 505,9	<b>65 810,0</b>				<b>18,3</b>
2009	17 586,5	38 784,8	9 705,8	<b>66 077,1</b>	7,0	-2,7	2,1	<b>0,4</b>
2010	19 190,7	44 110,7	11 263,0	<b>74 564,4</b>	9,1	13,7	16,0	<b>12,8</b>
2011	19 129,9	44 920,0	11 958,9	<b>76 008,8</b>	-0,3	1,8	6,2	<b>1,9</b>
2012	21 187,5	49 260,0	13 559,9	<b>84 007,4</b>	10,8	9,7	13,4	<b>10,5</b>
2013	22 745,6	48 961,9	14 284,6	<b>85 992,1</b>	7,4	-0,6	5,3	<b>2,4</b>
2014	24 878,9	53 661,0	15 857,0	<b>94 396,9</b>	9,4	9,6	11,0	<b>9,8</b>
2015	25 875,5	58 242,4	17 452,1	<b>101 570,0</b>	4,0	8,5	10,1	<b>7,6</b>

Bron: INR

De netto-uitvoer van diensten bedroeg in 2015 5,3 miljard euro, een lichte daling ten opzichte van 2014, toen de netto-uitvoer van diensten nog 5,6 miljard euro bedroeg. In 2015 vertoonde het Brussels Hoofdstedelijk Gewest het grootste positieve saldo (4,1 miljard euro), gevolgd door het Vlaams Gewest (2,8 miljard euro), dat echter sedert 2010 in dalende lijn evolueerde. Het Waals Gewest noteerde in 2015 voor de eerste keer sedert lang een negatieve netto-uitvoer van diensten (-1,5 miljard euro) (cf. infra, punt 3.2).

GRAFIEK 5 NETTO-UITVOER VAN DIENSTEN PER GEWEST, 1995-2015  
(In € miljard)

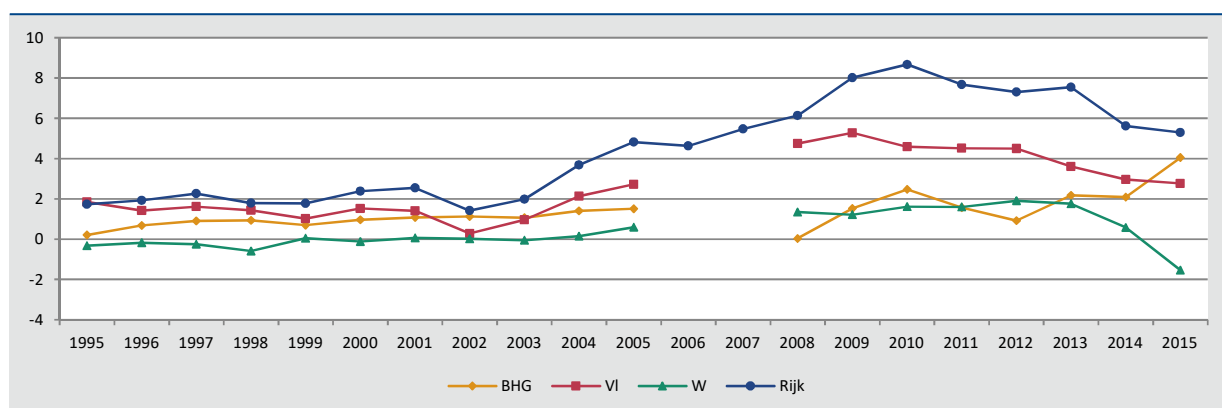

Bron: INR

### 3.2 In- en uitvoer van diensten per A21<sup>1</sup>-bedrijfstak en per gewest, 2015

In het Brussels Hoofdstedelijk Gewest stonden vooral de handel, de 'informatie en communicatie', de 'financiële activiteiten en verzekeringen' en de gespecialiseerde diensten (M) in voor de in- en uitvoer van diensten.

Meerdere bedrijfstakken, met 'informatie en communicatie' en 'financiële diensten en verzekeringen' op kop, leverden in 2015 een positieve bijdrage tot de toename van de uitvoer van diensten, terwijl vooral de gespecialiseerde diensten negatief bijdroegen. De daling van de invoer van diensten was vooral te wijten aan de handel, de gespecialiseerde diensten en de 'administratieve en ondersteunende diensten'. De grootste positieve bijdrage werd geleverd door de bedrijfstak 'informatie en communicatie'.

**TABEL 11** AANDEEL VAN DE BELANGRIJKSTE BEDRIJFSTAKKEN IN DE TOTALE IN- EN UITVOER VAN DIENSTEN, 2015  
(in %)

2015	A21	Uitvoer			Invoer		
		BHG	VI	W	BHG	VI	W
Industrie, m.i.v. de extractieve nijverheid	B + C	4,6	18,8	24,5	4,9	21,0	41,1
Groot- en detailhandel; reparatie van auto's en motorfietsen	G	11,0	15,3	10,6	14,9	18,7	6,4
Vervoer en opslag	H	4,3	32,3	14,8	4,8	21,2	7,0
Informatie en communicatie	J	13,3	5,3	4,4	16,7	3,7	1,5
Financiële activiteiten en verzekeringen	K	23,0	3,4	24,6	18,0	2,5	10,3
Vrije beroepen en wetenschappelijke en technische activiteiten	M	26,8	10,8	6,6	22,7	6,8	4,6
Consumptieve bestedingen gezinnen	P.3	0,0	0,0	0,0	5,6	15,7	19,8

Bron: INR

**TABEL 12** BEDRIJFSTAKKEN MET DE GROOTSTE IMPACT OP DE GROEI VAN DE IN- EN UITVOER VAN DIENSTEN PER GEWEST, JAAR 2015  
(in %punt)

2015	A21	Uitvoer			Invoer		
		BHG	VI	W	BHG	VI	W
Industrie, m.i.v. de extractieve nijverheid	B + C	0,86	3,78	-1,41	0,43	1,63	25,80
Bouwnijverheid	F	-0,07	-0,88	-0,09	-0,05	0,52	-0,39
Groot- en detailhandel; reparatie van auto's en motorfietsen	G	0,66	0,48	1,05	-1,38	3,39	1,68
Vervoer en opslag	H	0,66	3,13	5,28	-0,06	2,29	0,39
Informatie en communicatie	J	1,78	0,49	1,11	2,54	0,40	0,07
Financiële activiteiten en verzekeringen	K	1,85	0,12	2,14	0,79	-0,10	4,17
Vrije beroepen en wetenschappelijke en technische activiteiten	M	-3,13	0,52	-1,24	-4,70	1,98	-4,13
Administratieve en ondersteunende diensten	N	0,71	0,06	2,44	-2,79	-0,59	-3,43
Consumptieve bestedingen gezinnen	P.3	0,00	0,00	0,00	-0,31	-0,03	0,39
<b>p.m. Totale groei (%)</b>		<b>4,01</b>	<b>8,54</b>	<b>10,06</b>	<b>-4,27</b>	<b>9,41</b>	<b>24,23</b>

Bron: INR

In het Vlaams Gewest hadden de industrie, de handel, 'vervoer en opslag' en de gespecialiseerde diensten (M) de grootste aandelen in de in- en uitvoer van diensten. Een belangrijk deel van de invoer ging eveneens naar de consumptieve bestedingen van particulieren.

De groei van de uitvoer van diensten werd in Vlaanderen in 2015 vooral gedragen door de industrie en 'vervoer en opslag'. Enkel de bouwnijverheid leverde een betekenisvolle negatieve bijdrage. Aan invoerzijde stuwden de industrie, de handel, 'vervoer en opslag' en de gespecialiseerde diensten (M) de groei omhoog.

<sup>1</sup> Omwille van confidentialiteitsredenen zijn de resultaten m.b.t. de in- en uitvoer van diensten op een minder gedetailleerd bedrijfstakniveau beschikbaar dan de goederen.

In het Waals Gewest verhandelden vooral de industrie en de bedrijfstak 'financiële activiteiten en verzekeringen' diensten met het buitenland. Langs uitvoerzijde hadden ook de handel en 'vervoer en opslag' een belangrijk aandeel. Langs invoerzijde was dit het geval voor de consumptieve bestedingen van particulieren.

De sterke groei langs uitvoerzijde in 2015 werd in Wallonië geschraagd door diverse bedrijfstakken. De belangrijkste waren 'vervoer en opslag, 'administratieve en ondersteunende diensten' en 'financiële activiteiten en verzekeringen'. De groei van de uitvoer werd het meest naar beneden getrokken door de industrie en de gespecialiseerde diensten (M). De nog grotere groei van de invoer van diensten in 2015 was hoofdzakelijk toe te schrijven aan de industrie. Ook de 'financiële activiteiten en verzekeringen' leverden een mooie positieve groeibijdrage. Deze zeer uitgesproken toename van de invoer in 2015 valt deels te verklaren door enorme aankopen door twee grote bedrijven (enerzijds de verwerving van intellectuele eigendomsrechten door een onderneming uit de industrie en anderzijds de aankoop van managementdiensten bij een niet-ingezeten verbonden onderneming). De grootste negatieve bijdragen kwamen van de gespecialiseerde diensten (M) en de 'administratieve en ondersteunende diensten'.

#### 4. Methodologische wijzigingen ten opzichte van vorige publicatie

In deze publicatie werd de focus gelegd op de toevoeging van de resultaten voor de jaren 2014 en 2015 en de herziening voor het jaar 2013. De methodologische wijzigingen waren beperkt. Toch waren enkele aanpassingen noodzakelijk; hetzij omdat er nieuwe data beschikbaar waren (diamant, binnenvaart), hetzij om een betere afstemming met de nationale rekeningen (toekenning van de invoer van diensten aan de consumptieve bestedingen) en de betalingsbalans (boordprovisie) te verkrijgen.

##### 4.1 Diamant

Voor de periode 1995-2010 werd de in- en uitvoer van diamant - volledig aangegeven door het 'Antwerp World Diamond Centre' (AWDC) - toegekend aan het arrondissement Antwerpen en verdeeld over de SUT-bedrijfstakken 32A (juweelbewerking) en 46A (groothandel) op basis van aangiften van de FOD Economie – dienst Vergunningen. Voor de periode 2011-2014 was er geen volledige informatie meer beschikbaar om de in- en uitvoer van diamant toe te kennen aan bedrijfstakken. De beschikbare gegevens van de douane voor de eerste maanden van 2011 werden als verdeelsleutel voor het volledige jaar 2011 gebruikt. Voor de jaren 2012, 2013 en 2014 waren er geen detailaangiften meer beschikbaar en werd beslist om de verdeelsleutel van 2011 ook voor deze jaren te gebruiken. Omdat het aandeel in de in- en uitvoer van de handel enerzijds en de juweelbewerking anderzijds vrij stabiel bleef in de volledige periode vormde dit methodologisch geen probleem.

Vanaf 2015 zijn er echter terug detailaangiften van de in- en uitvoer van diamant beschikbaar via het PLDA-systeem ('PaperLess Douane en Accijnzen'). Door gebruik te maken van de PLDA-data wordt de sleutel gebaseerd op alle grensoverschrijdende bewegingen in diamant: zowel de aangifte door het AWDC als de overige aangiften van diamant. Deze bredere basis vormt een kwaliteitsverbetering van de sleutel.

De verdeelsleutel die voor 2015 bekomen wordt op basis van de PLDA-data sluit qua bedrijfstakken nauw aan bij die uit het verleden. Qua geografische allocatie blijft het overgrote deel van de diamantsector gesitueerd in Antwerpen. De in- en uitvoer door de bedrijfstak groothandel (46A) kan dus zoals in het verleden hieraan worden toegekend. Voor de bedrijfstak van de juweelbewerking (32A) wordt de in- en uitvoer vanaf 2015 over de arrondissementen Antwerpen en Mechelen verdeeld. Voor deze bedrijfstak vertegenwoordigt Mechelen intussen immers een substantieel aandeel. De cijfers voor 2016 liggen in lijn met die voor 2015.

Doordat er geen groot verschil is tussen de verdeelsleutels van 2011 en 2015 worden de verdeelsleutels voor 2013 en 2014 niet herzien.

## 4.2 Boordprovisie

Bij het opstellen van de huidige regionale verdeling van de in- en uitvoer van goederen werd vastgesteld dat er in het verleden voor een deel van de uitvoer van boordprovisie een dubbeltelling plaatsvond<sup>1</sup>. Dit werd nu rechtgezet voor de jaren 2013, 2014 en 2015. De periode 2008-2012 zal aangepast worden bij de occasionele revisie van 2019.

De impact hiervan is vooral merkbaar in de uitvoer van het arrondissement Antwerpen en de bedrijfstak groothandel (46A), die in het verleden ongeveer driekwart van het teveel aan uitvoer toegewezen kreeg (cf. infra voor de exacte impact voor het herziene jaar 2013).

## 4.3 Binnenschepen

De kleine aangiften (sinds 2010) te linken aan de in- en uitvoer van binnenschepen werd tot de vorige publicatie buiten de regionale verdeelsleutel gehouden en verdeeld zoals de gekende in- en uitvoer.

Vanaf de huidige publicatie wordt voor de regionale verdeling ervan een verdeelsleutel opgesteld op basis van informatie uit het scheepsregister (btw-nummer van de in- (koper) of uitvoerder (verkoper) en de waarde van de transactie). Doordat die informatie soms onvolledig is en de erin vermelde bedragen niet steeds overeenstemmen met die volgens de aangiften van in- en uitvoer blijft er een niet te verdelen residu over. Het niet toewijsbaar bedrag wordt uiteindelijk nog steeds verdeeld zoals de totale gekende in- en uitvoer.

## 4.4 Invoer toegekend aan de consumptieve bestedingen

Er is een belangrijk conceptueel verschil tussen de consumptieve bestedingen van residenten in het buitenland (P.33) uit de nationale rekeningen en de invoer van diensten toegekend aan de consumptieve bestedingen (P.3) in de regionale rekeningen. De raming van de consumptieve bestedingen van residenten in het buitenland heeft betrekking op de invoer van het privaat reisverkeer. De invoer van diensten toegekend aan de consumptieve bestedingen bevat naast het privaat reisverkeer ook een deel van de invoer van indirect gemeten diensten van financiële intermediairs (FISIM), de invoer van financiële diensten van instellingen voor collectieve belegging (ICB's) en de invoer van prostitutiediensten.

Gezien dit conceptuele verschil is het logisch dat de invoer van diensten toegekend aan de consumptieve bestedingen hoger ligt dan het bedrag dat in de nationale rekeningen toegekend is aan de consumptieve bestedingen van residenten in het buitenland.

Voor het privaat reisverkeer dienen de bedragen echter wel overeen te stemmen in beide concepten. In het verleden was dit niet altijd het geval. In de huidige campagne werden de beide concepten nog verder op elkaar afgesteld door in de regionale rekeningen de vliegtuigtickets die residenten gezinnen aankopen bij niet-ingevoerde vliegtuigmaatschappijen toe te voegen. In het verleden werd hiervoor in de regionale rekeningen nog niets bijzonder gedaan. De invoer van vliegtickets werd beschouwd als intermediair verbruik (P.2) van tak 51A (luchttransport) of tak 79A (touroperators en reisbureaus) en niet als finaal verbruik (P.3). Dit werd in deze publicatie dus aangepast.

<sup>1</sup> Net zoals in de betalingsbalans in het verleden; daar werd die fout rechtgezet bij de overgang van BPM5 naar BPM6 ('Balance of Payments and International Investment Position Manual').

## 5. Impact van de wijzigingen op de regionale verdeling van de in- en uitvoer van goederen en diensten voor het jaar 2013

T.o.v. de vorige versie van de regionale verdeling van de Belgische in- en uitvoer van goederen en diensten werden enkel de resultaten voor het jaar 2013 gewijzigd.

### 5.1 In- en uitvoer van goederen

Op het niveau van het Rijk werd de invoer van goederen voor het jaar 2013 neerwaarts herzien met 2,4 miljard euro. Ook in Wallonië (-3,9 miljard euro) werden de cijfers neerwaarts bijgesteld. In Brussel (+0,16 miljard euro) en Vlaanderen (+1,3 miljard euro) werden de resultaten opwaarts herzien.

Bij de uitvoer van goederen werden de cijfers voor 2013 op het niveau van het Rijk neerwaarts herzien met 2,5 miljard euro. Ook in Wallonië (-2,1 miljard euro) en Brussel (-0,9 miljard euro) werden de cijfers neerwaarts bijgesteld. In Vlaanderen (+0,5 miljard euro) werden de resultaten opwaarts herzien.

Zowel bij in- als uitvoer deden de wijzigingen zich vooral voor in de basisaangiften van de gewone aangevers en fiscaal vertegenwoordigers. Daarnaast waren er een aantal punctuele correcties om maakloonstromen uit te schakelen. De impact hiervan was het grootst in Wallonië doordat enkele grote aangevers met correcties voor maakloonwerk daar gevestigd zijn. Bij de uitvoer had ook boordprovisie een impact; het betreft de correctie van de dubbelstelling uit het verleden. Dit had voornamelijk een impact op het arrondissement Antwerpen, waardoor de revisie vooral in Vlaanderen zichtbaar is.

TABEL 13 REVISIE VAN DE INVOER VAN GOEDEREN VOOR HET JAAR 2013

	Totale revisie (in %)	waarvan (in %punt)	
		gewone aangevers	fiscaal vertegenwoordigers
Brussel	0,4	-0,6	-0,1
Vlaanderen	0,8	-0,3	-0,2
Wallonië	-12,0	-10,4	-2,0
België	-1,0	-1,7	-0,4

Bron: INR

TABEL 14 REVISIE VAN DE UITVOER VAN GOEDEREN VOOR HET JAAR 2013

	Totale revisie (in %)	waarvan (in %punt)		
		gewone aangevers	fiscaal vertegenwoordigers	boordprovisie
Brussel	-3,5	0,0	-4,2	-0,1
Vlaanderen	0,3	-0,4	0,6	-0,9
Wallonië	-5,6	-4,6	-1,5	-0,2
België	-1,0	-1,0	-0,2	-0,7

Bron: INR

### 5.2 Invoer van diensten

Op het niveau van het Rijk werd de invoer van diensten voor het jaar 2013 opwaarts herzien met ruim +0,5 miljard euro. Ook in Vlaanderen (+0,45 miljard euro) en Wallonië (+0,15 miljard euro) was er een opwaartse herziening. In Brussel was de herziening verwaarloosbaar.

Luchttransport van personen, ander vervoer van goederen, ander professioneel reisverkeer, privaat reisverkeer en indirect gemeten diensten van financiële intermediairs (FISIM) hadden de grootste bijdrage tot de revisie.

De verschuiving van de vliegtuigtickets van het intermediair verbruik door het luchttransport naar de consumptieve bestedingen van privaat reisverkeer binnen de regionale verdeling is hier duidelijk zichtbaar. De wijziging van de rubrieken ander professioneel reisverkeer (verschuiving wegens abnormale groeicijfers van de post privaat reisverkeer naar de post ander professioneel reisverkeer) en FISIM (nieuwe methodologie) vloeiden voort uit wijzigingen in de nationale rekeningen. Ander vervoer van personen is een item dat volledig op de enquêteresultaten gebaseerd is, waarbij nu opgenomen laattijdige aangiften een invloed hadden op de regionale verdeling.

TABEL 15 REVISIE VAN DE INVOER VAN DIENSTEN VOOR HET JAAR 2013<sup>1</sup>

	Totale revisie (in %)	waarvan (in %punt)				
		luchttransport van personen	ander vervoer van goederen	ander professioneel reisverkeer	privaat reisverkeer	FISIM
Brussel	-0,2	-0,6	-0,5	0,0	0,3	0,1
Vlaanderen	1,0	-0,5	0,2	0,7	0,3	-0,2
Wallonië	1,2	-0,1	0,2	0,9	0,1	-0,5
België	0,7	-0,5	0,0	0,6	0,3	-0,1

Bron: INR

<sup>1</sup> Er zijn in totaal een 50-tal rubrieken, waarbij een groot aantal slechts een beperkte impact heeft (tussen -0,1 en +0,1 %punt).

### 5.3 Uitvoer van diensten

Op het niveau van het Rijk werd de uitvoer van diensten voor het jaar 2013 opwaarts herzien met 0,5 miljard euro. Ook in Vlaanderen (0,4 miljard euro) en Brussel (+0,15 miljard euro) was er een opwaartse herziening. In Wallonië was het bedrag van de herziening verwaarloosbaar.

Maakloonwerk, ander vervoer van goederen, reisverkeer om gezondheidsredenen en FISIM waren de rubrieken die het meest bijdroegen tot de herzieningen. Net zoals bij de invoer van diensten ging het bij FISIM om een nieuwe methodologie voor de berekening in de nationale rekeningen en bij ander vervoer van personen om wijzigingen in de enquêteresultaten.

TABEL 16 REVISIE VAN DE UITVOER VAN DIENSTEN VOOR HET JAAR 2013<sup>1</sup>

	Totale revisie (in %)	waarvan (in %punt)			
		maakloonwerk	ander vervoer van goederen	reisverkeer om gezondheidsredenen	FISIM
Brussel	0,7	0,0	-0,7	0,1	0,9
Vlaanderen	0,8	0,2	0,3	0,1	0,2
Wallonië	-0,2	-0,6	0,2	0,3	0,3
België	0,6	0,0	0	0,1	0,4

Bron: INR

<sup>1</sup> Er zijn in totaal een 50-tal rubrieken, waarbij een groot aantal slechts een beperkte impact heeft (tussen -0,1 en +0,1 %punt).

# Tabellen

## Introductie

Vooreerst is er de presentatie van de globale resultaten voor de gewesten, provincies en arrondissementen voor de periode 2006-2015. Daarna volgen de resultaten per bedrijfstak volgens de NACE 2008-nomenclatuur, waarbij de volgende combinaties beschikbaar zijn voor de goederen:

- gewesten x 64 bedrijfstakken,
- provincies x 38 bedrijfstakken,
- arrondissementen x 10 bedrijfstakken.

Voor de diensten is er minder detail beschikbaar.

Omwille van confidentialiteitsproblemen is publicatie van een groter detail niet mogelijk.

De bovenstaande combinaties met alle details van de resultaten 1995-2015 zijn consulteerbaar op de [NBB-website](#). Een [methodologische nota](#) kan er eveneens worden geraadpleegd.

De pdf-publicatie van de regionale resultaten bevat een beperkte selectie van tabellen en cijfers, voorgesteld in zes reeksen tabellen.

De eerste reeks bevat een algemeen overzicht per gewest, provincie en arrondissement van zowel de invoer, uitvoer als netto-uitvoer en dit telkens voor de goederen, de diensten en de som van beide.

De reeksen 2 tot 6 hebben betrekking op de bedrijfstakverdeling van de in- en uitvoer van enerzijds goederen en anderzijds diensten per gewest. De resultaten voor de provincies en arrondissementen worden enkel gepubliceerd op de website van de NBB.

Achtereenvolgens komen volgende aggregaten aan bod:

- de invoer van goederen per gewest (reeks 2),
- de uitvoer van goederen per gewest (reeks 3),
- de invoer van diensten per gewest (reeks 4),
- de uitvoer van diensten per gewest (reeks 5),
- de resultaten voor de Duitstalige Gemeenschap (reeks 6).





## 1. Globale resultaten

## 1.1 INVOER VAN GOEDEREN

(in € miljoen)

	2006	2007	2008	2009	2010	2011	2012	2013	2014	2015
<b>Brussels Hoofdstedelijk Gewest</b>	<b>35.707,4</b>	<b>33.874,8</b>	<b>40.877,8</b>	<b>32.911,1</b>	<b>38.222,2</b>	<b>45.189,0</b>	<b>44.682,9</b>	<b>42.209,5</b>	<b>39.558,4</b>	<b>35.320,1</b>
<b>Vlaams Gewest</b>	<b>128.982,3</b>	<b>141.764,9</b>	<b>148.520,3</b>	<b>116.280,5</b>	<b>138.756,6</b>	<b>161.558,0</b>	<b>163.194,4</b>	<b>166.574,9</b>	<b>170.649,4</b>	<b>165.401,9</b>
Antwerpen (provincie)	57.477,0	62.520,8	65.597,2	50.351,4	63.332,4	74.261,9	74.206,0	74.590,1	76.385,2	70.417,5
Antwerpen (arrondissement)	39.409,8	42.796,4	45.402,5	33.663,6	43.695,2	53.727,1	52.861,2	52.720,8	52.791,0	45.972,1
Mechelen	7.601,6	7.975,1	7.765,1	6.985,2	7.526,5	7.700,8	7.594,7	7.869,0	8.771,3	8.479,0
Turnhout	10.465,9	11.749,7	12.429,7	9.702,3	12.110,4	12.834,0	13.750,3	14.000,3	14.822,9	15.966,4
Limburg	13.632,5	15.707,0	16.149,7	11.476,6	13.312,9	15.099,1	14.334,4	14.165,6	14.751,4	13.468,4
Hasselt	9.451,5	10.700,6	11.223,2	7.949,1	9.049,3	10.186,0	9.458,1	9.375,9	9.350,9	8.176,4
Maaseik	2.211,6	2.619,2	2.615,3	2.097,3	2.298,7	2.610,4	2.410,9	2.318,7	2.428,5	2.577,0
Tongeren	1.969,4	2.387,3	2.311,0	1.430,0	1.964,8	2.302,5	2.465,8	2.471,0	2.972,0	2.715,0
Oost-Vlaanderen	21.972,7	23.246,6	24.507,4	19.023,4	23.425,8	27.941,9	27.490,8	27.201,2	27.643,0	28.742,2
Aalst	2.305,6	2.437,5	2.576,5	2.580,0	2.582,1	2.742,0	2.868,5	3.043,9	3.202,5	3.310,8
Dendermonde	1.938,4	2.197,3	2.195,0	1.881,3	2.088,8	2.604,4	2.400,7	2.516,0	2.674,0	2.850,3
Eeklo	486,8	561,4	649,4	599,6	639,3	840,8	947,0	992,7	945,9	807,9
Gent	12.432,7	13.052,0	13.807,7	10.160,5	13.165,6	16.376,0	16.326,6	15.634,0	15.876,4	16.895,0
Oudenaarde	1.375,6	1.574,6	1.370,5	1.129,0	1.331,8	1.476,2	1.530,1	1.540,9	1.601,0	1.693,6
Sint-Niklaas	3.433,7	3.423,3	3.908,2	2.673,0	3.618,5	3.902,4	3.417,7	3.473,7	3.343,2	3.184,6
Vlaams-Brabant	23.273,1	26.188,7	27.568,7	23.354,1	25.033,1	28.585,4	31.384,6	34.555,5	35.806,5	36.988,6
Halle-Vilvoorde	16.913,7	19.135,4	20.189,2	17.031,3	18.478,9	20.857,6	23.456,8	26.455,4	27.998,3	29.741,6
Leuven	6.359,0	7.053,4	7.379,7	6.322,6	6.554,4	7.728,0	7.927,8	8.100,1	7.808,2	7.247,0
West-Vlaanderen	12.626,9	14.101,8	14.697,5	12.075,3	13.652,7	15.670,0	15.778,5	16.062,5	16.063,3	15.785,2
Brugge	2.242,4	2.458,0	2.689,1	2.187,6	2.204,5	2.474,7	2.602,4	2.748,2	2.616,8	2.448,8
Diksmuide	266,2	312,4	306,3	280,6	266,6	293,4	328,4	328,3	308,9	320,5
Ieper	920,3	1.018,3	975,0	850,2	983,5	1.133,7	1.085,4	1.236,2	1.143,0	1.215,5
Kortrijk	4.111,3	4.391,7	4.445,2	3.585,5	4.364,7	4.855,0	4.780,9	4.842,3	5.018,0	5.074,7
Oostende	983,6	1.156,0	1.211,5	1.007,5	1.053,0	1.256,1	1.216,0	1.284,1	1.150,0	1.081,7
Roeselare	2.141,0	2.569,9	2.861,0	2.418,2	2.720,4	3.220,7	3.336,7	3.071,0	3.212,2	3.005,1
Tielt	1.731,7	1.954,3	1.952,0	1.517,0	1.833,6	2.175,6	2.144,3	2.192,6	2.243,6	2.273,7
Veurne	230,5	241,9	257,5	228,8	226,1	261,0	284,8	359,8	370,8	365,2
<b>Waaals Gewest</b>	<b>26.215,8</b>	<b>28.157,3</b>	<b>31.389,6</b>	<b>26.597,5</b>	<b>29.681,9</b>	<b>32.437,0</b>	<b>31.971,7</b>	<b>28.551,0</b>	<b>29.210,9</b>	<b>28.910,2</b>
Waaals-Brabant	4.936,8	5.608,5	6.542,6	6.791,9	8.317,5	8.163,1	9.717,1	7.379,4	7.779,7	7.561,1
Henegouwen	11.497,0	12.068,3	13.167,2	10.691,9	10.986,9	12.508,0	10.575,1	9.899,2	10.317,7	10.161,8
Aat	277,4	365,4	375,3	277,6	380,6	436,4	408,2	453,2	468,4	461,3
Charleroi	6.698,6	7.227,3	7.831,9	5.706,0	5.914,9	6.663,4	6.083,1	5.264,1	5.557,9	5.462,6
Bergen	993,9	1.141,8	1.213,1	1.069,3	1.305,9	1.405,6	1.445,1	1.412,7	1.604,9	1.381,1
Moeskroen	788,2	928,7	859,5	789,7	921,3	986,6	832,7	982,5	884,6	962,2
Zinnik	1.879,8	1.499,6	1.888,6	1.990,4	1.564,8	1.937,8	689,3	607,5	603,3	649,7
Thuin	201,6	205,3	218,5	195,3	195,8	231,4	245,4	243,4	243,1	256,3
Doornik	657,8	699,6	780,3	664,3	704,1	846,6	871,0	935,8	955,5	988,6
Luik (provincie)	6.991,6	7.351,0	8.355,7	6.337,9	7.319,6	8.293,8	8.161,8	7.853,9	7.769,6	7.789,9
Hoei	450,1	486,0	724,7	529,8	627,5	809,3	865,8	778,1	758,9	802,3
Luik (arrondissement)	4.221,1	4.304,8	4.791,4	3.589,2	4.342,3	4.898,2	4.789,0	4.563,6	4.519,8	4.493,9
Verviers	2.149,9	2.347,9	2.602,5	2.020,2	2.147,6	2.338,1	2.260,8	2.286,0	2.240,4	2.239,7
Borgworm	170,7	211,9	237,3	198,9	202,3	248,1	246,3	226,2	250,5	254,0
Luxemburg	1.378,0	1.585,6	1.592,4	1.319,3	1.544,9	1.698,5	1.719,1	1.685,9	1.607,3	1.671,2
Aarlen	406,5	519,0	473,0	434,0	493,7	560,3	544,9	486,1	371,6	359,6
Bastenaken	213,8	244,9	248,0	212,8	234,7	249,6	246,8	247,4	250,5	285,2
Marche-en-Famenne	132,5	164,6	190,0	124,7	132,3	148,3	163,4	157,2	172,5	164,5
Neufchâteau	194,7	230,5	255,0	239,6	254,0	300,4	291,5	336,5	341,8	379,9
Virton	430,2	426,6	426,7	307,9	429,6	439,6	472,2	458,7	470,9	482,0
Namen (provincie)	1.412,3	1.544,2	1.731,4	1.456,4	1.512,6	1.773,4	1.798,5	1.732,6	1.736,6	1.726,2
Dinant	118,0	135,8	169,7	161,6	161,3	222,4	247,5	264,4	283,5	258,4
Namen (arrondissement)	1.197,8	1.293,2	1.442,4	1.186,2	1.237,0	1.419,1	1.422,1	1.329,2	1.310,4	1.320,3
Philippeville	96,6	114,8	119,1	108,4	114,6	132,1	128,7	139,0	142,7	147,5
<b>Het Rijk</b>	<b>190.905,5</b>	<b>203.797,0</b>	<b>220.787,7</b>	<b>175.789,1</b>	<b>206.660,7</b>	<b>239.184,0</b>	<b>239.849,0</b>	<b>237.335,4</b>	<b>239.418,7</b>	<b>229.632,2</b>

Bron: INR

1.2 UITVOER VAN GOEDEREN

(in € miljoen)

	2006	2007	2008	2009	2010	2011	2012	2013	2014	2015
<b>Brussels Hoofdstedelijk Gewest</b>	<b>21.105,9</b>	<b>21.279,9</b>	<b>23.450,9</b>	<b>18.534,9</b>	<b>21.251,5</b>	<b>23.993,4</b>	<b>23.864,4</b>	<b>24.255,7</b>	<b>22.781,3</b>	<b>20.120,1</b>
<b>Vlaams Gewest</b>	<b>142.898,2</b>	<b>153.915,3</b>	<b>154.594,1</b>	<b>123.981,2</b>	<b>147.574,2</b>	<b>170.446,2</b>	<b>173.746,6</b>	<b>175.145,0</b>	<b>178.567,9</b>	<b>174.442,7</b>
Antwerpen (provincie)	62.935,2	67.732,3	68.152,1	55.851,1	71.224,7	82.082,8	82.418,8	83.463,6	82.501,9	77.263,7
Antwerpen (arrondissement)	40.695,7	43.640,1	44.391,9	35.123,7	46.825,3	55.802,3	55.295,5	54.431,3	53.801,9	46.660,5
Mechelen	8.865,5	9.128,9	8.739,7	8.341,0	8.954,9	8.989,1	9.092,7	10.352,7	9.765,7	10.737,0
Turnhout	13.374,2	14.963,6	15.020,5	12.386,3	15.444,4	17.291,8	18.030,6	18.679,6	18.934,3	19.866,2
Limburg	17.933,4	20.629,1	20.971,6	14.094,1	15.907,8	17.514,4	16.715,3	16.984,3	17.512,7	15.886,1
Hasselt	12.208,5	13.888,8	14.393,5	9.453,4	10.480,0	11.546,3	10.712,6	11.110,8	11.191,3	9.618,8
Maaseik	3.142,5	3.675,6	3.605,5	2.737,6	2.911,3	3.169,3	3.055,1	2.795,8	2.877,9	3.148,0
Tongeren	2.582,8	3.064,4	2.972,5	1.903,6	2.516,3	2.798,6	2.947,8	3.077,7	3.443,5	3.119,3
Oost-Vlaanderen	26.989,8	28.078,2	27.696,5	22.840,6	27.057,4	31.822,0	31.338,9	31.289,0	31.837,1	32.353,7
Aalst	2.229,1	2.484,2	2.498,9	2.184,0	2.321,9	2.421,7	2.495,1	2.660,1	2.870,3	2.920,9
Dendermonde	2.462,2	2.626,2	2.676,8	2.372,5	2.576,2	2.982,6	3.204,0	3.296,5	3.413,4	3.748,3
Eeklo	760,6	833,3	882,6	781,3	823,2	843,1	936,0	998,9	997,4	918,0
Gent	15.024,4	15.625,4	15.271,0	12.588,2	15.509,5	19.330,0	18.934,1	18.565,1	18.721,1	18.964,4
Oudenaarde	2.193,8	2.294,2	2.130,9	1.705,8	1.851,6	2.007,8	2.049,6	2.144,1	2.066,8	2.238,8
Sint-Niklaas	4.319,6	4.215,1	4.236,4	3.208,9	3.974,8	4.236,6	3.720,3	3.624,3	3.768,1	3.563,3
Vlaams-Brabant	16.041,0	17.051,3	17.751,5	14.254,1	15.630,9	19.557,7	23.924,8	23.155,4	26.456,6	28.578,5
Halle-Vilvoorde	9.392,2	10.238,8	11.112,9	9.214,4	10.438,1	12.206,8	16.279,8	15.336,2	19.118,6	22.429,4
Leuven	6.648,9	6.812,1	6.638,7	5.039,7	5.192,4	7.350,9	7.645,4	7.819,2	7.338,0	6.149,1
West-Vlaanderen	18.998,5	20.425,1	20.022,5	16.941,8	17.754,7	19.469,2	19.348,8	20.252,7	20.259,6	20.360,7
Brugge	2.304,0	2.665,8	2.730,9	2.180,5	2.175,4	2.535,8	2.327,9	2.405,7	2.151,8	2.205,4
Diksmuide	287,1	371,8	362,8	323,9	316,3	330,7	292,0	310,2	328,8	349,2
Ieper	1.930,6	2.009,3	1.940,4	1.802,8	1.900,7	2.092,6	2.133,7	2.522,5	2.344,8	2.418,5
Kortrijk	6.615,7	6.702,3	6.233,0	5.234,4	5.603,1	5.844,2	5.903,1	6.115,0	6.383,0	6.553,6
Oostende	1.285,7	1.536,7	1.518,0	1.144,4	1.227,6	1.327,4	1.246,2	1.245,8	1.217,6	1.205,4
Roeselare	2.818,1	3.130,1	3.394,6	2.967,1	3.034,9	3.489,9	3.594,0	3.693,6	3.714,3	3.477,6
Tielt	3.524,8	3.751,6	3.570,7	3.015,3	3.279,8	3.619,3	3.597,0	3.697,1	3.875,8	3.898,5
Veurne	232,5	257,8	272,6	273,6	217,2	229,4	254,4	262,8	243,5	252,5
<b>WaaIs Gewest</b>	<b>34.445,4</b>	<b>36.289,7</b>	<b>38.321,3</b>	<b>33.146,3</b>	<b>35.723,6</b>	<b>39.037,0</b>	<b>37.316,8</b>	<b>35.267,6</b>	<b>34.990,4</b>	<b>35.358,8</b>
WaaIs-Brabant	5.706,4	5.907,4	6.524,2	7.843,5	8.400,7	8.722,1	9.468,9	8.715,2	9.158,6	9.916,4
Henegouwen	14.956,7	16.331,6	17.095,5	13.235,2	13.701,8	15.667,8	13.230,6	12.340,6	12.430,8	12.209,1
Aat	418,1	546,1	565,9	414,5	540,2	596,5	589,7	638,6	604,2	595,9
Charleroi	8.674,3	9.381,6	10.071,9	7.100,5	6.862,3	7.833,4	7.380,3	6.392,7	6.500,7	6.183,0
Bergen	1.325,0	1.452,8	1.465,6	1.037,0	1.252,4	1.502,2	1.355,4	1.554,9	1.569,5	1.420,3
Moeskroen	1.141,3	1.276,5	1.242,4	1.070,3	1.146,6	1.279,0	1.299,7	1.460,4	1.456,7	1.564,0
Zinnik	2.317,9	2.443,9	2.473,8	2.411,9	2.513,3	2.909,3	948,3	629,9	623,0	759,4
Thuin	169,4	173,2	180,5	161,7	155,7	183,9	197,8	209,5	215,9	212,2
Doornik	910,6	1.057,7	1.096,0	1.039,4	1.231,8	1.363,8	1.459,2	1.454,6	1.460,8	1.474,3
Luik (provincie)	9.826,4	9.768,5	10.296,4	8.491,7	9.669,9	10.280,9	10.408,0	9.864,7	9.429,5	9.234,4
Hoei	591,2	656,7	848,2	691,6	844,4	945,8	1.015,4	974,4	947,4	990,2
Luik (arrondissement)	5.897,2	5.541,0	5.846,9	4.808,6	5.135,2	5.638,3	5.917,7	5.537,8	4.952,1	4.674,0
Verviers	2.928,1	3.192,6	3.200,2	2.616,1	2.927,5	3.129,3	3.074,8	3.001,3	3.107,6	3.155,3
Borgworm	409,9	378,2	401,0	375,4	762,8	567,0	400,1	351,2	422,4	414,9
Luxemburg	2.317,4	2.541,0	2.593,2	2.126,7	2.395,9	2.581,3	2.529,6	2.547,0	2.323,5	2.400,0
Aarlen	591,5	642,2	696,5	583,0	728,0	831,9	751,6	718,0	396,7	372,7
Bastenaken	381,8	427,3	400,0	312,4	341,0	360,3	354,3	338,4	356,2	484,9
Marche-en-Famenne	166,5	187,5	205,0	133,3	108,5	109,9	121,5	119,4	144,6	133,6
Neufchâteau	380,0	444,6	479,8	394,9	433,0	512,1	516,1	591,5	630,3	589,2
Virton	797,5	839,2	811,6	703,0	785,6	767,2	785,8	779,7	795,7	819,6
Namen (provincie)	1.638,4	1.741,1	1.811,8	1.449,2	1.554,8	1.785,1	1.679,7	1.800,1	1.648,0	1.598,9
Dinant	107,3	103,5	117,0	117,4	142,7	164,4	171,4	184,9	163,2	184,1
Namen (arrondissement)	1.462,5	1.563,8	1.618,2	1.262,1	1.344,2	1.529,3	1.426,0	1.535,0	1.412,5	1.332,0
Philippeville	68,6	73,6	76,6	69,5	67,9	91,3	82,4	80,2	72,3	82,8
<b>Het Rijk</b>	<b>198.449,5</b>	<b>211.484,9</b>	<b>216.366,3</b>	<b>175.662,4</b>	<b>204.549,3</b>	<b>233.476,6</b>	<b>234.927,8</b>	<b>234.668,3</b>	<b>236.339,6</b>	<b>229.921,6</b>

Bron: INR

### 1.3 NETTO-UITVOER VAN GOEDEREN

(in € miljoen)

	2006	2007	2008	2009	2010	2011	2012	2013	2014	2015
<b>Brussels Hoofdstedelijk Gewest</b>	<b>-14.601,5</b>	<b>-12.594,9</b>	<b>-17.426,9</b>	<b>-14.376,2</b>	<b>-16.970,7</b>	<b>-21.195,6</b>	<b>-20.818,5</b>	<b>-17.953,8</b>	<b>-16.777,1</b>	<b>-15.200,0</b>
<b>Vlaams Gewest</b>	<b>13.915,9</b>	<b>12.150,4</b>	<b>6.073,8</b>	<b>7.700,7</b>	<b>8.817,6</b>	<b>8.888,2</b>	<b>10.552,2</b>	<b>8.570,1</b>	<b>7.918,5</b>	<b>9.040,8</b>
Antwerpen (provincie)	5.458,2	5.211,5	2.554,9	5.499,7	7.892,3	7.820,9	8.212,8	8.873,5	6.116,7	6.846,2
Antwerpen (arrondissement)	1.285,9	843,7	-1.010,6	1.460,1	3.130,1	2.075,2	2.434,3	1.710,5	1.010,9	688,4
Mechelen	1.263,9	1.153,8	974,6	1.355,8	1.428,4	1.288,3	1.498,0	2.483,7	994,4	2.258,0
Turnhout	2.908,3	3.213,9	2.590,8	2.684,0	3.334,0	4.457,8	4.280,3	4.679,3	4.111,4	3.899,8
Limburg	4.300,9	4.922,1	4.821,9	2.617,5	2.594,9	2.415,3	2.380,9	2.818,7	2.761,3	2.417,7
Hasselt	2.757,0	3.188,2	3.170,3	1.504,3	1.430,7	1.360,3	1.254,5	1.734,9	1.840,4	1.442,4
Maaseik	930,9	1.056,4	990,2	640,3	612,6	558,9	644,2	477,1	449,4	571,0
Tongeren	613,4	677,1	661,5	473,6	551,5	496,1	482,0	606,7	471,5	404,3
Oost-Vlaanderen	5.017,1	4.831,6	3.189,1	3.817,2	3.631,6	3.880,1	3.848,1	4.087,8	4.194,1	3.611,5
Aalst	-76,5	46,7	-77,6	-396,0	-260,2	-320,3	-373,4	-383,8	-332,2	-389,9
Dendermonde	523,8	428,9	481,8	491,2	487,4	378,2	803,3	780,5	739,4	898,0
Eeklo	273,8	271,9	233,2	181,7	183,9	2,3	-11,0	6,2	51,5	110,1
Gent	2.591,7	2.573,4	1.463,3	2.427,7	2.343,9	2.954,0	2.607,5	2.931,1	2.844,7	2.069,4
Oudenaarde	818,2	719,6	760,4	576,8	519,8	531,6	519,5	603,2	465,8	545,2
Sint-Niklaas	885,9	791,8	328,2	535,9	356,3	334,2	302,6	150,6	424,9	378,7
Vlaams-Brabant	-7.232,1	-9.137,4	-9.817,2	-9.100,0	-9.402,2	-9.027,7	-7.459,8	-11.400,1	-9.349,9	-8.410,1
Halle-Vilvoorde	-7.521,5	-8.896,6	-9.076,3	-7.816,9	-8.040,8	-8.650,8	-7.177,0	-11.119,2	-8.879,7	-7.312,2
Leuven	289,9	-241,3	-741,0	-1.282,9	-1.362,0	-377,1	-282,4	-280,9	-470,2	-1.097,9
West-Vlaanderen	6.371,6	6.323,3	5.325,0	4.866,5	4.102,0	3.799,2	3.570,3	4.190,2	4.196,3	4.575,5
Brugge	61,6	207,8	41,8	-7,1	-29,1	61,1	-274,5	-342,5	-465,0	-243,4
Diksmuide	20,9	59,4	56,5	43,3	49,7	37,3	-36,4	-18,1	19,9	28,7
Ieper	1.010,3	991,0	965,4	952,6	917,2	958,9	1.048,3	1.286,3	1.201,8	1.203,0
Kortrijk	2.504,4	2.310,6	1.787,8	1.648,9	1.238,4	989,2	1.122,2	1.272,7	1.365,0	1.478,9
Oostende	302,1	380,7	306,5	136,9	174,6	71,3	30,2	-38,3	67,6	123,7
Roeselare	677,1	560,2	533,6	548,9	314,5	269,2	257,3	622,6	502,1	472,5
Tielt	1.793,1	1.797,3	1.618,7	1.498,3	1.446,2	1.443,7	1.452,7	1.504,5	1.632,2	1.624,8
Veurne	2,0	15,9	15,1	44,8	-8,9	-31,6	-30,4	-97,0	-127,3	-112,7
<b>Waaals Gewest</b>	<b>8.229,6</b>	<b>8.132,4</b>	<b>6.931,7</b>	<b>6.548,8</b>	<b>6.041,7</b>	<b>6.600,0</b>	<b>5.345,1</b>	<b>6.716,6</b>	<b>5.779,5</b>	<b>6.448,6</b>
Waaals-Brabant	769,6	298,9	-18,4	1.051,6	83,2	559,0	-248,2	1.335,8	1.378,9	2.355,3
Henegouwen	3.459,7	4.263,3	3.928,3	2.543,3	2.714,9	3.159,8	2.655,5	2.441,4	2.113,1	2.047,3
Aat	140,7	180,7	190,6	136,9	159,6	160,1	181,5	185,4	135,8	134,6
Charleroi	1.975,7	2.154,3	2.240,0	1.394,5	947,4	1.170,0	1.297,2	1.128,6	942,8	720,4
Bergen	331,1	311,0	252,5	-32,3	-53,5	96,6	-89,7	142,2	-35,4	39,2
Moeskroen	353,1	347,8	382,9	280,6	225,3	292,4	467,0	477,9	572,1	601,8
Zinnik	438,1	944,3	585,2	421,5	948,5	971,5	259,0	22,4	19,7	109,7
Thuin	-32,2	-32,1	-38,0	-33,6	-40,1	-47,5	-47,6	-33,9	-27,2	-44,1
Doornik	252,8	358,1	315,7	375,1	527,7	517,2	588,2	518,8	505,3	485,7
Luik (provincie)	2.834,8	2.417,5	1.940,7	2.153,8	2.350,3	1.987,1	2.246,2	2.010,8	1.659,9	1.444,5
Hoei	141,1	170,7	123,5	161,8	216,9	136,5	149,6	196,3	188,5	187,9
Luik (arrondissement)	1.676,1	1.236,2	1.055,5	1.219,4	792,9	740,1	1.128,7	974,2	432,3	180,1
Verviers	778,2	844,7	597,7	595,9	779,9	791,2	814,0	715,3	867,2	915,6
Borgworm	239,2	166,3	163,7	176,5	560,5	318,9	153,8	125,0	171,9	160,9
Luxemburg	939,4	955,4	1.000,8	807,4	851,0	882,8	810,5	861,1	716,2	728,8
Aarlen	185,0	123,2	223,5	149,0	234,3	271,6	206,7	231,9	25,1	13,1
Bastenaken	168,0	182,4	152,0	99,6	106,3	110,7	107,5	91,0	105,7	199,7
Marche-en-Famenne	34,0	22,9	15,0	8,6	-23,8	-38,4	-41,9	-37,8	-27,9	-30,9
Neufchâteau	185,3	214,1	224,8	155,3	179,0	211,7	224,6	255,0	288,5	209,3
Virton	367,3	412,6	384,9	395,1	356,0	327,6	313,6	321,0	324,8	337,6
Namen (provincie)	226,1	196,9	80,4	-7,2	42,2	11,7	-118,8	67,5	-88,6	-127,3
Dinant	-10,7	-32,3	-52,7	-44,2	-18,6	-58,0	-76,1	-79,5	-120,3	-74,3
Namen (arrondissement)	264,7	270,6	175,8	75,9	107,2	110,2	3,9	205,8	102,1	11,7
Philippeville	-28,0	-41,2	-42,5	-38,9	-46,7	-40,8	-46,3	-58,8	-70,4	-64,7
<b>Het Rijk</b>	<b>7.544,0</b>	<b>7.687,9</b>	<b>-4.421,4</b>	<b>-126,7</b>	<b>-2.111,4</b>	<b>-5.707,4</b>	<b>-4.921,2</b>	<b>-2.667,1</b>	<b>-3.079,1</b>	<b>289,4</b>

Bron: INR

## 1.4 INVOER VAN DIENSTEN

(in € miljoen)

	2006	2007	2008	2009	2010	2011	2012	2013	2014	2015
<b>Brussels Hoofdstedelijk Gewest</b>	n.	n.	<b>16.400,7</b>	<b>16.061,7</b>	<b>16.720,6</b>	<b>17.567,9</b>	<b>20.271,7</b>	<b>20.576,7</b>	<b>22.798,8</b>	<b>21.824,3</b>
<b>Vlaams Gewest</b>	n.	n.	<b>35.118,5</b>	<b>33.502,2</b>	<b>39.527,1</b>	<b>40.404,9</b>	<b>44.767,4</b>	<b>45.357,6</b>	<b>50.699,9</b>	<b>55.472,7</b>
Antwerpen (provincie)	n.	n.	16.215,3	14.938,2	17.631,8	17.663,6	19.842,5	18.381,9	19.956,7	21.298,1
Antwerpen (arrondissement)	n.	n.	11.587,8	10.114,3	13.055,8	13.124,8	14.199,9	12.484,4	12.682,6	13.063,2
Mechelen	n.	n.	1.622,5	1.709,6	1.677,2	1.737,7	2.174,3	2.478,7	3.093,3	3.705,4
Turnhout	n.	n.	3.005,0	3.114,3	2.898,8	2.801,1	3.468,3	3.418,8	4.180,8	4.529,5
Limburg	n.	n.	2.108,0	2.067,0	2.314,1	2.450,8	3.054,3	3.275,4	4.080,5	4.294,6
Hasselt	n.	n.	1.215,7	1.196,3	1.338,5	1.362,2	1.771,4	1.915,1	2.291,7	2.303,9
Maaseik	n.	n.	493,8	478,5	531,5	554,1	673,7	683,2	770,8	801,2
Tongeren	n.	n.	398,5	392,2	444,1	534,5	609,2	677,1	1.018,0	1.189,5
Oost-Vlaanderen	n.	n.	4.965,4	4.796,4	5.814,0	6.249,2	6.318,9	6.662,3	7.556,5	7.885,7
Aalst	n.	n.	609,3	640,8	859,9	927,3	1.006,5	994,8	1.177,6	1.260,1
Dendermonde	n.	n.	389,0	437,2	563,5	601,8	671,4	756,0	840,3	876,8
Eeklo	n.	n.	139,8	141,9	149,8	182,8	256,2	278,6	302,8	284,5
Gent	n.	n.	2.875,8	2.582,2	3.169,4	3.426,1	3.159,7	3.391,6	3.788,2	3.938,1
Oudenaarde	n.	n.	304,5	273,5	285,4	285,5	336,5	335,3	422,0	453,4
Sint-Niklaas	n.	n.	647,0	720,8	786,0	825,7	888,6	906,0	1.025,6	1.072,8
Vlaams-Brabant	n.	n.	8.575,2	8.268,7	9.555,3	9.865,1	11.114,2	12.117,4	13.331,7	15.963,6
Halle-Vilvoorde	n.	n.	6.822,7	6.385,9	7.231,2	7.658,1	8.585,7	9.339,9	10.316,7	13.004,3
Leuven	n.	n.	1.752,5	1.882,8	2.324,1	2.207,0	2.528,5	2.777,5	3.015,0	2.959,3
West-Vlaanderen	n.	n.	3.254,6	3.431,9	4.211,9	4.176,2	4.437,5	4.920,6	5.774,5	6.030,7
Brugge	n.	n.	872,8	916,4	1.351,2	1.142,5	1.159,5	1.464,0	1.392,0	1.522,3
Diksmuide	n.	n.	58,4	64,7	71,1	73,1	82,3	88,1	102,4	104,5
Ieper	n.	n.	235,8	257,0	282,9	292,2	300,8	333,6	419,7	459,0
Kortrijk	n.	n.	688,4	732,5	851,8	907,9	970,5	1.034,5	1.311,5	1.524,3
Oostende	n.	n.	762,6	782,6	873,1	914,1	982,2	966,0	1.084,7	1.133,9
Roeselare	n.	n.	342,2	364,5	425,3	449,1	485,7	558,0	872,6	709,1
Tielt	n.	n.	204,4	222,0	259,5	302,4	355,9	364,0	457,9	450,7
Veurne	n.	n.	90,0	92,2	97,0	94,9	100,6	112,4	133,7	126,9
<b>Waaals Gewest</b>	n.	n.	<b>8.156,0</b>	<b>8.494,2</b>	<b>9.645,4</b>	<b>10.367,0</b>	<b>11.657,4</b>	<b>12.518,1</b>	<b>15.282,3</b>	<b>18.984,9</b>
Waaals-Brabant	n.	n.	2.091,4	2.598,5	3.203,0	3.330,4	3.754,0	4.154,1	6.294,5	10.014,6
Henegouwen	n.	n.	2.217,2	2.093,0	2.241,6	2.420,6	2.849,6	3.032,9	3.255,5	3.316,1
Aat	n.	n.	98,0	139,2	139,3	156,1	178,5	178,5	199,5	218,9
Charleroi	n.	n.	991,8	855,1	885,2	949,4	1.147,5	1.318,8	1.390,7	1.418,8
Bergen	n.	n.	391,4	334,8	374,5	384,1	418,9	419,3	431,8	454,7
Moeskroen	n.	n.	109,4	131,3	154,7	156,2	195,8	207,0	240,2	272,4
Zinnik	n.	n.	233,9	215,1	242,4	291,5	342,9	326,5	352,5	323,7
Thuin	n.	n.	137,4	149,2	158,1	168,7	201,6	188,7	208,1	195,3
Doornik	n.	n.	255,3	268,3	287,4	314,6	364,4	394,1	432,7	432,3
Luik (provincie)	n.	n.	2.335,8	2.245,2	2.516,6	2.815,1	3.185,5	3.467,6	3.761,6	3.678,5
Hoei	n.	n.	184,4	203,2	220,3	279,9	298,7	300,8	274,7	280,2
Luik (arrondissement)	n.	n.	1.551,0	1.434,7	1.575,8	1.720,3	1.954,3	2.185,0	2.387,2	2.352,6
Verviers	n.	n.	524,0	521,1	618,4	702,2	808,7	861,1	967,7	921,6
Borgworm	n.	n.	76,4	86,2	102,1	112,7	123,8	120,7	132,0	124,1
Luxemburg	n.	n.	830,0	880,3	934,6	999,5	1.043,6	1.024,1	1.055,7	1.042,1
Aarlen	n.	n.	325,3	353,8	364,1	429,7	401,7	405,2	333,1	324,3
Bastenaken	n.	n.	108,8	106,8	135,1	118,7	133,1	130,7	144,9	160,1
Marche-en-Famenne	n.	n.	74,7	75,8	83,0	86,7	97,7	98,4	103,4	100,6
Neufchâteau	n.	n.	120,7	139,3	142,6	157,7	199,5	194,7	211,9	195,6
Virton	n.	n.	200,5	204,6	209,8	206,7	211,6	195,1	262,4	261,5
Namen (provincie)	n.	n.	681,6	677,2	749,6	801,4	824,7	839,4	915,0	933,6
Dinant	n.	n.	110,7	113,9	119,3	124,2	141,7	147,6	157,5	154,8
Namen (arrondissement)	n.	n.	515,8	504,5	569,4	613,1	610,1	617,3	681,7	702,9
Philippeville	n.	n.	55,1	58,8	60,9	64,1	72,9	74,5	75,8	75,9
<b>Het Rijk</b>	<b>44.234,9</b>	<b>50.162,3</b>	<b>59.675,2</b>	<b>58.058,1</b>	<b>65.893,1</b>	<b>68.339,8</b>	<b>76.696,5</b>	<b>78.452,4</b>	<b>88.781,0</b>	<b>96.281,9</b>

Bron: INR

1.5 UITVOER VAN DIENSTEN

(in € miljoen)

	2006	2007	2008	2009	2010	2011	2012	2013	2014	2015
<b>Brussels Hoofdstedelijk Gewest</b>	n.	n.	16.438,7	17.586,5	19.190,7	19.129,9	21.187,5	22.745,6	24.878,9	25.875,5
<b>Vlaams Gewest</b>	n.	n.	39.865,4	38.784,8	44.110,7	44.920,0	49.260,0	48.961,9	53.661,0	58.242,4
Antwerpen (provincie)	n.	n.	20.677,2	18.640,5	21.652,6	21.829,3	23.124,0	22.075,5	22.562,1	24.151,2
Antwerpen (arrondissement)	n.	n.	16.600,0	13.902,4	16.893,3	16.428,5	17.276,6	15.568,0	15.883,9	16.717,4
Mechelen	n.	n.	1.812,3	1.927,4	2.195,2	2.269,2	2.640,4	3.026,1	3.159,6	3.123,9
Turnhout	n.	n.	2.264,9	2.810,7	2.564,1	3.131,6	3.207,0	3.481,4	3.518,6	4.309,9
Limburg	n.	n.	1.712,2	1.671,0	1.998,6	2.243,0	2.586,6	2.566,3	3.182,5	3.659,5
Hasselt	n.	n.	951,0	986,2	1.172,0	1.400,4	1.588,8	1.556,9	1.745,9	1.938,2
Maaseik	n.	n.	485,5	441,9	469,2	511,1	572,0	514,3	735,2	828,6
Tongeren	n.	n.	275,7	242,9	357,4	331,5	425,8	495,1	701,4	892,7
Oost-Vlaanderen	n.	n.	3.972,2	3.992,2	4.781,5	4.926,0	5.385,1	5.408,0	6.133,6	7.066,5
Aalst	n.	n.	501,5	551,9	663,2	785,8	716,6	639,4	846,7	829,9
Dendermonde	n.	n.	232,2	309,0	303,5	358,7	393,8	480,3	460,1	579,3
Eeklo	n.	n.	78,0	92,8	108,4	104,0	125,6	105,9	135,0	120,5
Gent	n.	n.	2.355,8	2.308,8	2.805,8	2.749,9	2.940,8	2.991,1	3.284,3	3.737,1
Oudenaarde	n.	n.	224,3	149,4	249,5	280,3	282,3	270,3	268,1	315,3
Sint-Niklaas	n.	n.	580,4	580,3	651,1	647,3	926,0	921,0	1.139,4	1.484,4
Vlaams-Brabant	n.	n.	10.332,4	11.292,0	11.596,5	11.517,5	13.484,5	14.540,2	16.365,3	17.843,5
Halle-Vilvoorde	n.	n.	8.774,5	8.403,0	8.881,8	8.920,9	10.274,4	11.288,9	12.448,1	14.082,4
Leuven	n.	n.	1.557,9	2.889,0	2.714,7	2.596,6	3.210,1	3.251,3	3.917,2	3.761,1
West-Vlaanderen	n.	n.	3.171,4	3.189,1	4.081,5	4.404,2	4.679,8	4.371,9	5.417,5	5.521,7
Brugge	n.	n.	1.332,0	1.243,5	1.736,5	1.839,3	1.864,8	1.747,6	2.140,0	2.137,2
Diksmuide	n.	n.	33,6	34,2	40,1	31,1	42,8	35,9	56,5	59,6
Ieper	n.	n.	219,8	190,2	206,9	214,9	266,0	288,0	420,4	456,3
Kortrijk	n.	n.	646,4	701,1	942,4	1.103,2	1.257,6	1.028,5	1.197,2	1.238,7
Oostende	n.	n.	445,7	487,9	580,7	555,3	536,8	564,5	768,3	685,6
Roeselare	n.	n.	238,4	254,5	269,2	304,4	319,6	320,6	407,4	439,3
Tielt	n.	n.	96,2	116,5	142,5	144,3	160,1	163,8	215,8	249,5
Veurne	n.	n.	159,3	161,2	163,2	211,7	232,1	223,0	211,9	255,5
<b>Waals Gewest</b>	n.	n.	9.505,9	9.705,8	11.263,0	11.958,9	13.559,9	14.284,6	15.857,0	17.452,1
Waals-Brabant	n.	n.	3.275,1	3.908,6	4.807,1	4.870,8	5.186,3	5.584,4	6.432,0	7.077,4
Henegouwen	n.	n.	2.862,1	2.590,3	2.854,5	3.294,2	4.282,4	4.342,7	4.929,4	5.140,7
Aat	n.	n.	107,7	100,2	112,1	123,5	135,0	137,2	167,0	188,0
Charleroi	n.	n.	1.358,0	1.136,9	1.168,3	1.444,5	2.105,8	2.201,7	2.720,2	2.810,6
Bergen	n.	n.	473,0	420,2	552,8	617,3	602,7	634,5	713,3	797,6
Moeskroen	n.	n.	93,5	96,8	127,3	121,4	150,0	147,1	189,0	218,8
Zinnik	n.	n.	451,3	460,2	436,5	496,6	790,2	690,2	504,2	493,2
Thuin	n.	n.	61,6	71,5	81,4	81,9	78,8	81,8	121,0	122,6
Doornik	n.	n.	317,0	304,5	376,1	409,0	419,9	450,2	514,7	509,9
Luik (provincie)	n.	n.	2.290,0	2.189,4	2.394,9	2.655,2	2.853,1	3.097,4	3.132,7	3.841,5
Hoei	n.	n.	81,2	88,4	92,7	149,0	174,8	176,7	168,3	148,3
Luik (arrondissement)	n.	n.	1.645,1	1.641,9	1.732,4	1.950,4	2.033,9	2.291,1	2.270,8	2.947,6
Verviers	n.	n.	512,7	408,5	508,2	486,8	582,8	551,2	610,9	664,2
Borgworm	n.	n.	51,0	50,6	61,6	69,0	61,6	78,4	82,7	81,4
Luxemburg	n.	n.	570,7	497,3	586,9	576,7	634,1	663,4	717,9	714,3
Aarlen	n.	n.	261,7	192,0	234,6	242,0	264,0	283,6	232,3	224,1
Bastenaken	n.	n.	53,4	54,2	57,5	57,4	53,0	48,6	90,1	102,1
Marche-en-Famenne	n.	n.	83,6	84,7	91,7	94,4	114,5	104,4	116,7	136,0
Neufchâteau	n.	n.	109,1	108,2	133,2	130,8	146,0	149,9	177,5	168,6
Virton	n.	n.	62,9	58,2	69,9	52,1	56,6	76,9	101,3	83,5
Namen (provincie)	n.	n.	508,0	520,2	619,6	562,0	604,0	596,7	645,0	678,2
Dinant	n.	n.	99,2	95,7	105,2	95,8	107,8	115,1	125,4	132,5
Namen (arrondissement)	n.	n.	379,6	395,4	484,0	433,3	461,8	448,1	487,6	507,1
Philippeville	n.	n.	29,2	29,1	30,4	32,9	34,4	33,5	32,0	38,6
<b>Het Rijk</b>	<b>48.870,1</b>	<b>55.635,7</b>	<b>65.810,0</b>	<b>66.077,1</b>	<b>74.564,4</b>	<b>76.008,8</b>	<b>84.007,4</b>	<b>85.992,1</b>	<b>94.396,9</b>	<b>101.570,0</b>

Bron: INR

## 1.6 NETTO-UITVOER VAN DIENSTEN

(in € miljoen)

	2006	2007	2008	2009	2010	2011	2012	2013	2014	2015
<b>Brussels Hoofdstedelijk Gewest</b>	n.	n.	38,0	1.524,8	2.470,1	1.562,0	915,8	2.168,9	2.080,1	4.051,2
<b>Vlaams Gewest</b>	n.	n.	4.746,9	5.282,6	4.583,6	4.515,1	4.492,6	3.604,3	2.961,1	2.769,7
Antwerpen (provincie)	n.	n.	4.461,9	3.702,3	4.020,8	4.165,7	3.281,5	3.693,6	2.605,4	2.853,1
Antwerpen (arrondissement)	n.	n.	5.012,2	3.788,1	3.837,5	3.303,7	3.076,7	3.083,6	3.201,3	3.654,2
Mechelen	n.	n.	189,8	217,8	518,0	531,5	466,1	547,4	66,3	-581,5
Turnhout	n.	n.	-740,1	-303,6	-334,7	330,5	-261,3	62,6	-662,2	-219,6
Limburg	n.	n.	-395,8	-396,0	-315,5	-207,8	-467,7	-709,1	-898,0	-635,1
Hasselt	n.	n.	-264,7	-210,1	-166,5	38,2	-182,6	-358,2	-545,8	-365,7
Maaseik	n.	n.	-8,3	-36,6	-62,3	-43,0	-101,7	-168,9	-35,6	27,4
Tongeren	n.	n.	-122,8	-149,3	-86,7	-203,0	-183,4	-182,0	-316,6	-296,8
Oost-Vlaanderen	n.	n.	-993,2	-804,2	-1.032,5	-1.323,2	-933,8	-1.254,3	-1.422,9	-819,2
Aalst	n.	n.	-107,8	-88,9	-196,7	-141,5	-289,9	-355,4	-330,9	-430,2
Dendermonde	n.	n.	-156,8	-128,2	-260,0	-243,1	-277,6	-275,7	-380,2	-297,5
Eeklo	n.	n.	-61,8	-49,1	-41,4	-78,8	-130,6	-172,7	-167,8	-164,0
Gent	n.	n.	-520,0	-273,4	-363,6	-676,2	-218,9	-400,5	-503,9	-201,0
Oudenaarde	n.	n.	-80,2	-124,1	-35,9	-5,2	-54,2	-65,0	-153,9	-138,1
Sint-Niklaas	n.	n.	-66,6	-140,5	-134,9	-178,4	37,4	15,0	113,8	411,6
Vlaams-Brabant	n.	n.	1.757,2	3.023,3	2.041,2	1.652,4	2.370,3	2.422,8	3.033,6	1.879,9
Halle-Vilvoorde	n.	n.	1.951,8	2.017,1	1.650,6	1.262,8	1.688,7	1.949,0	2.131,4	1.078,1
Leuven	n.	n.	-194,6	1.006,2	390,6	389,6	681,6	473,8	902,2	801,8
West-Vlaanderen	n.	n.	-83,2	-242,8	-130,4	228,0	242,3	-548,7	-357,0	-509,0
Brugge	n.	n.	459,2	327,1	385,3	696,8	705,3	283,6	748,0	614,9
Diksmuide	n.	n.	-24,8	-30,5	-31,0	-42,0	-39,5	-52,2	-45,9	-44,9
Ieper	n.	n.	-16,0	-66,8	-76,0	-77,3	-34,8	-45,6	0,7	-2,7
Kortrijk	n.	n.	-42,0	-31,4	90,6	195,3	287,1	-6,0	-114,3	-285,6
Oostende	n.	n.	-316,9	-294,7	-292,4	-358,8	-445,4	-401,5	-316,4	-448,3
Roeselare	n.	n.	-103,8	-110,0	-156,1	-144,7	-166,1	-237,4	-465,2	-269,8
Tielt	n.	n.	-108,2	-105,5	-117,0	-158,1	-195,8	-200,2	-242,1	-201,2
Veurne	n.	n.	69,3	69,0	66,2	116,8	131,5	110,6	78,2	128,6
<b>Waaals Gewest</b>	n.	n.	1.349,9	1.211,6	1.617,6	1.591,9	1.902,5	1.766,5	574,7	-1.532,8
Waaals-Brabant	n.	n.	1.183,7	1.310,1	1.604,1	1.540,4	1.432,3	1.430,3	137,5	-2.937,2
Henegouwen	n.	n.	644,9	497,3	612,9	873,6	1.432,8	1.309,8	1.673,9	1.824,6
Aat	n.	n.	9,7	-39,0	-27,2	-32,6	-43,5	-41,3	-32,5	-30,9
Charleroi	n.	n.	366,2	281,8	283,1	495,1	958,3	882,9	1.329,5	1.391,8
Bergen	n.	n.	81,6	85,4	178,3	233,2	183,8	215,2	281,5	342,9
Moeskroen	n.	n.	-15,9	-34,5	-27,4	-34,8	-45,8	-59,9	-51,2	-53,6
Zinnik	n.	n.	217,4	245,1	194,1	205,1	447,3	363,7	151,7	169,5
Thuin	n.	n.	-75,8	-77,7	-76,7	-86,8	-122,8	-106,9	-87,1	-72,7
Doornik	n.	n.	61,7	36,2	88,7	94,4	55,5	56,1	82,0	77,6
Luik (provincie)	n.	n.	-45,8	-55,8	-121,7	-159,9	-332,4	-370,2	-628,9	163,0
Hoei	n.	n.	-103,2	-114,8	-127,6	-130,9	-123,9	-124,1	-106,4	-131,9
Luik (arrondissement)	n.	n.	94,1	207,2	156,6	230,1	79,6	106,1	-116,4	595,0
Verviers	n.	n.	-11,3	-112,6	-110,2	-215,4	-225,9	-309,9	-356,8	-257,4
Borgworm	n.	n.	-25,4	-35,6	-40,5	-43,7	-62,2	-42,3	-49,3	-42,7
Luxemburg	n.	n.	-259,3	-383,0	-347,7	-422,8	-409,5	-360,7	-337,8	-327,8
Aarlen	n.	n.	-63,6	-161,8	-129,5	-187,7	-137,7	-121,6	-100,8	-100,2
Bastenaken	n.	n.	-55,4	-52,6	-77,6	-61,3	-80,1	-82,1	-54,8	-58,0
Marche-en-Famenne	n.	n.	8,9	8,9	8,7	7,7	16,8	6,0	13,3	35,4
Neufchâteau	n.	n.	-11,6	-31,1	-9,4	-26,9	-53,5	-44,8	-34,4	-27,0
Virton	n.	n.	-137,6	-146,4	-139,9	-154,6	-155,0	-118,2	-161,1	-178,0
Namen (provincie)	n.	n.	-173,6	-157,0	-130,0	-239,4	-220,7	-242,7	-270,0	-255,4
Dinant	n.	n.	-11,5	-18,2	-14,1	-28,4	-33,9	-32,5	-32,1	-22,3
Namen (arrondissement)	n.	n.	-136,2	-109,1	-85,4	-179,8	-148,3	-169,2	-194,1	-195,8
Philippeville	n.	n.	-25,9	-29,7	-30,5	-31,2	-38,5	-41,0	-43,8	-37,3
<b>Het Rijk</b>	<b>4.635,2</b>	<b>5.473,4</b>	<b>6.134,8</b>	<b>8.019,0</b>	<b>8.671,3</b>	<b>7.669,0</b>	<b>7.310,9</b>	<b>7.539,7</b>	<b>5.615,9</b>	<b>5.288,1</b>

Bron: INR

1.7 INVOER VAN GOEDEREN EN DIENSTEN

(in € miljoen)

	2006	2007	2008	2009	2010	2011	2012	2013	2014	2015
<b>Brussels Hoofdstedelijk Gewest</b>	n.	n.	<b>57.278,5</b>	<b>48.972,8</b>	<b>54.942,8</b>	<b>62.756,9</b>	<b>64.954,6</b>	<b>62.786,2</b>	<b>62.357,2</b>	<b>57.144,4</b>
<b>Vlaams Gewest</b>	n.	n.	<b>183.638,8</b>	<b>149.782,7</b>	<b>178.283,7</b>	<b>201.962,9</b>	<b>207.961,8</b>	<b>211.932,5</b>	<b>221.349,3</b>	<b>220.874,6</b>
Antwerpen (provincie)	n.	n.	81.812,5	65.289,6	80.964,2	91.925,5	94.048,5	92.972,0	96.341,9	91.715,6
Antwerpen (arrondissement)	n.	n.	56.990,3	43.777,9	56.751,0	66.851,9	67.061,1	65.205,2	65.473,6	59.035,3
Mechelen	n.	n.	9.387,6	8.694,8	9.203,7	9.438,5	9.769,0	10.347,7	11.864,6	12.184,4
Turnhout	n.	n.	15.434,7	12.816,6	15.009,2	15.635,1	17.218,6	17.419,1	19.003,7	20.495,9
Limburg	n.	n.	18.257,7	13.543,6	15.627,0	17.549,9	17.388,7	17.441,0	18.831,9	17.763,0
Hasselt	n.	n.	12.438,9	9.145,4	10.387,8	11.548,2	11.229,5	11.291,0	11.642,6	10.480,3
Maaseik	n.	n.	3.109,1	2.575,8	2.830,2	3.164,5	3.084,6	3.001,9	3.199,3	3.378,2
Tongeren	n.	n.	2.709,5	1.822,2	2.408,9	2.837,0	3.075,0	3.148,1	3.990,0	3.904,5
Oost-Vlaanderen	n.	n.	29.472,8	23.819,8	29.239,8	34.191,1	33.809,7	33.863,5	35.199,5	36.627,9
Aalst	n.	n.	3.185,8	3.220,8	3.442,0	3.669,3	3.875,0	4.038,7	4.380,1	4.570,9
Dendermonde	n.	n.	2.584,0	2.318,5	2.652,3	3.206,2	3.072,1	3.272,0	3.514,3	3.727,1
Eeklo	n.	n.	789,2	741,5	789,1	1.023,6	1.203,2	1.271,3	1.248,7	1.092,4
Gent	n.	n.	16.683,5	12.742,7	16.335,0	19.802,1	19.486,3	19.025,6	19.664,6	20.833,1
Oudenaarde	n.	n.	1.675,0	1.402,5	1.617,2	1.761,7	1.866,6	1.876,2	2.023,0	2.147,0
Sint-Niklaas	n.	n.	4.555,2	3.393,8	4.404,5	4.728,1	4.306,3	4.379,7	4.368,8	4.257,4
Vlaams-Brabant	n.	n.	36.143,9	31.622,8	34.588,4	38.450,5	42.498,8	46.672,9	49.138,2	52.952,2
Halle-Vilvoorde	n.	n.	27.011,9	23.417,2	25.710,1	28.515,7	32.042,5	35.795,3	38.315,0	42.745,9
Leuven	n.	n.	9.132,2	8.205,4	8.878,5	9.935,0	10.456,3	10.877,6	10.823,2	10.206,3
West-Vlaanderen	n.	n.	17.952,1	15.507,2	17.864,6	19.846,2	20.216,0	20.983,1	21.837,8	21.815,9
Brugge	n.	n.	3.561,9	3.104,0	3.555,7	3.617,2	3.761,9	4.212,2	4.008,8	3.971,1
Diksmuide	n.	n.	364,7	345,3	337,7	366,5	410,7	416,4	411,3	425,0
Ieper	n.	n.	1.210,8	1.107,2	1.266,4	1.425,9	1.386,2	1.569,8	1.562,7	1.674,5
Kortrijk	n.	n.	5.133,6	4.318,0	5.216,5	5.762,9	5.751,4	5.876,8	6.329,5	6.599,0
Oostende	n.	n.	1.974,1	1.790,1	1.926,1	2.170,2	2.198,2	2.250,1	2.234,7	2.215,6
Roeselare	n.	n.	3.203,2	2.782,7	3.145,7	3.669,8	3.822,4	3.629,0	4.084,8	3.714,2
Tielt	n.	n.	2.156,4	1.739,0	2.093,1	2.478,0	2.500,2	2.556,6	2.701,5	2.724,4
Veurne	n.	n.	347,5	321,0	323,1	355,9	385,4	472,2	504,5	492,1
<b>Waaals Gewest</b>	n.	n.	<b>39.545,6</b>	<b>35.091,7</b>	<b>39.327,3</b>	<b>42.804,0</b>	<b>43.629,1</b>	<b>41.069,1</b>	<b>44.493,2</b>	<b>47.895,1</b>
Waaals-Brabant	n.	n.	8.634,0	9.390,4	11.520,5	11.493,5	13.471,1	11.533,5	14.074,2	17.575,7
Henegouwen	n.	n.	15.384,4	12.784,9	13.228,5	14.928,6	13.424,7	12.932,1	13.573,2	13.477,9
Aat	n.	n.	473,3	416,8	519,9	592,5	586,7	631,7	667,9	680,2
Charleroi	n.	n.	8.823,7	6.561,1	6.800,1	7.612,8	7.230,6	6.582,9	6.948,6	6.881,4
Bergen	n.	n.	1.604,5	1.404,1	1.680,4	1.789,7	1.864,0	1.832,0	2.036,7	1.835,8
Moeskroen	n.	n.	968,9	921,0	1.076,0	1.142,8	1.028,5	1.189,5	1.124,8	1.234,6
Zinnik	n.	n.	2.122,5	2.205,5	1.807,2	2.229,3	1.032,2	934,0	955,8	973,4
Thuin	n.	n.	355,9	344,5	353,9	400,1	447,0	432,1	451,2	451,6
Doornik	n.	n.	1.035,6	932,6	991,5	1.161,2	1.235,4	1.329,9	1.388,2	1.420,9
Luik (provincie)	n.	n.	10.691,5	8.583,1	9.836,2	11.108,9	11.347,3	11.321,5	11.531,2	11.468,4
Hoei	n.	n.	909,1	733,0	847,8	1.089,2	1.164,5	1.078,9	1.033,6	1.082,5
Luik (arrondissement)	n.	n.	6.342,4	5.023,9	5.918,1	6.618,5	6.743,3	6.748,6	6.907,0	6.846,5
Verviers	n.	n.	3.126,5	2.541,3	2.766,0	3.040,3	3.069,5	3.147,1	3.208,1	3.161,3
Borgworm	n.	n.	313,7	285,1	304,4	360,8	370,1	346,9	382,5	378,1
Luxemburg	n.	n.	2.422,4	2.199,6	2.479,5	2.698,0	2.762,7	2.710,0	2.663,0	2.713,3
Aarlen	n.	n.	798,3	787,8	857,8	990,0	946,6	891,3	704,7	683,9
Bastenaken	n.	n.	356,8	319,6	369,8	368,3	379,9	378,1	395,4	445,3
Marche-en-Famenne	n.	n.	264,7	200,5	215,3	235,0	261,1	255,6	275,9	265,1
Neufchâteau	n.	n.	375,7	378,9	396,6	458,1	491,0	531,2	553,7	575,5
Virton	n.	n.	627,2	512,5	639,4	646,3	683,8	653,8	733,3	743,5
Namen (provincie)	n.	n.	2.413,0	2.133,6	2.262,2	2.574,8	2.623,2	2.572,0	2.651,6	2.659,8
Dinant	n.	n.	280,4	275,5	280,6	346,6	389,2	412,0	441,0	413,2
Namen (arrondissement)	n.	n.	1.958,2	1.690,7	1.806,4	2.032,2	2.032,2	1.946,5	1.992,1	2.023,2
Philippeville	n.	n.	174,2	167,2	175,5	196,2	201,6	213,5	218,5	223,4
<b>Het Rijk</b>	<b>235.140,4</b>	<b>253.959,3</b>	<b>280.462,9</b>	<b>233.847,2</b>	<b>272.553,8</b>	<b>307.523,8</b>	<b>316.545,5</b>	<b>315.787,8</b>	<b>328.199,7</b>	<b>325.914,1</b>

Bron: INR



1.8 UITVOER VAN GOEDEREN EN DIENSTEN

(in € miljoen)

	2006	2007	2008	2009	2010	2011	2012	2013	2014	2015
<b>Brussels Hoofdstedelijk Gewest</b>	n.	n.	<b>39.889,6</b>	<b>36.121,4</b>	<b>40.442,2</b>	<b>43.123,3</b>	<b>45.051,9</b>	<b>47.001,3</b>	<b>47.660,2</b>	<b>45.995,6</b>
<b>Vlaams Gewest</b>	n.	n.	<b>194.459,5</b>	<b>162.766,0</b>	<b>191.684,9</b>	<b>215.366,2</b>	<b>223.006,6</b>	<b>224.106,9</b>	<b>232.228,9</b>	<b>232.685,1</b>
Antwerpen (provincie)	n.	n.	88.829,3	74.491,6	92.877,3	103.912,1	105.542,8	105.539,1	105.064,0	101.414,9
Antwerpen (arrondissement)	n.	n.	60.991,9	49.026,1	63.718,6	72.230,8	72.572,1	69.999,3	69.685,8	63.377,9
Mechelen	n.	n.	10.552,0	10.268,4	11.150,1	11.258,3	11.733,1	13.378,8	12.925,3	13.860,9
Turnhout	n.	n.	17.285,4	15.197,0	18.008,5	20.423,4	21.237,6	22.161,0	22.452,9	24.176,1
Limburg	n.	n.	22.683,8	15.765,1	17.906,4	19.757,4	19.301,9	19.550,6	20.695,2	19.545,6
Hasselt	n.	n.	15.344,5	10.439,6	11.652,0	12.946,7	12.301,4	12.667,7	12.937,2	11.557,0
Maaseik	n.	n.	4.091,0	3.179,5	3.380,5	3.680,4	3.627,1	3.310,1	3.613,1	3.976,6
Tongeren	n.	n.	3.248,2	2.146,5	2.873,7	3.130,1	3.373,6	3.572,8	4.144,9	4.012,0
Oost-Vlaanderen	n.	n.	31.668,7	26.832,8	31.838,9	36.748,0	36.724,0	36.697,0	37.970,7	39.420,2
Aalst	n.	n.	3.000,4	2.735,9	2.985,1	3.207,5	3.211,7	3.299,5	3.717,0	3.750,8
Dendermonde	n.	n.	2.909,0	2.681,5	2.879,7	3.341,3	3.597,8	3.776,8	3.873,5	4.327,6
Eeklo	n.	n.	960,6	874,1	931,6	947,1	1.061,6	1.104,8	1.132,4	1.038,5
Gent	n.	n.	17.626,8	14.897,0	18.315,3	22.079,9	21.874,9	21.556,2	22.005,4	22.701,5
Oudenaarde	n.	n.	2.355,2	1.855,2	2.101,1	2.288,1	2.331,9	2.414,4	2.334,9	2.554,1
Sint-Niklaas	n.	n.	4.816,8	3.789,2	4.625,9	4.883,9	4.646,3	4.545,3	4.907,5	5.047,7
Vlaams-Brabant	n.	n.	28.083,9	25.546,1	27.227,4	31.075,2	37.409,3	37.695,6	42.821,9	46.422,0
Halle-Vilvoorde	n.	n.	19.887,4	17.617,4	19.319,9	21.127,7	26.554,2	26.625,1	31.566,7	36.511,8
Leuven	n.	n.	8.196,6	7.928,7	7.907,1	9.947,5	10.855,5	11.070,5	11.255,2	9.910,2
West-Vlaanderen	n.	n.	23.193,9	20.130,9	21.836,2	23.873,4	24.028,6	24.624,6	25.677,1	25.882,4
Brugge	n.	n.	4.062,9	3.424,0	3.911,9	4.375,1	4.192,7	4.153,3	4.291,8	4.342,6
Diksmuide	n.	n.	396,4	358,1	356,4	361,8	334,8	346,1	385,3	408,8
Ieper	n.	n.	2.160,2	1.993,0	2.107,6	2.307,5	2.399,7	2.810,5	2.765,2	2.874,8
Kortrijk	n.	n.	6.879,4	5.935,5	6.545,5	6.947,4	7.160,7	7.143,5	7.580,2	7.792,3
Oostende	n.	n.	1.963,7	1.632,3	1.808,3	1.882,7	1.783,0	1.810,3	1.985,9	1.891,0
Roeselare	n.	n.	3.633,0	3.221,6	3.304,1	3.794,3	3.913,6	4.014,2	4.121,7	3.916,9
Tielt	n.	n.	3.666,9	3.131,8	3.422,3	3.763,6	3.757,1	3.860,9	4.091,6	4.148,0
Veurne	n.	n.	431,9	434,8	380,4	441,1	486,5	485,8	455,4	508,0
<b>WaaIs Gewest</b>	n.	n.	<b>47.827,2</b>	<b>42.852,1</b>	<b>46.986,6</b>	<b>50.995,9</b>	<b>50.876,7</b>	<b>49.552,2</b>	<b>50.847,4</b>	<b>52.810,9</b>
WaaIs-Brabant	n.	n.	9.799,3	11.752,1	13.207,8	13.592,9	14.655,2	14.299,6	15.590,6	16.993,8
Henegouwen	n.	n.	19.957,6	15.825,5	16.556,3	18.962,0	17.513,0	16.683,3	17.360,2	17.349,8
Aat	n.	n.	673,6	514,7	652,3	720,0	724,7	775,8	771,2	783,9
Charleroi	n.	n.	11.429,9	8.237,4	8.030,6	9.277,9	9.486,1	8.594,4	9.220,9	8.993,6
Bergen	n.	n.	1.938,6	1.457,2	1.805,2	2.119,5	1.958,1	2.189,4	2.282,8	2.217,9
Moeskroen	n.	n.	1.335,9	1.167,1	1.273,9	1.400,4	1.449,7	1.607,5	1.645,7	1.782,8
Zinnik	n.	n.	2.925,1	2.872,1	2.949,8	3.405,9	1.738,5	1.320,1	1.127,2	1.252,6
Thuin	n.	n.	242,1	233,2	237,1	265,8	276,6	291,3	336,9	334,8
Doornik	n.	n.	1.413,0	1.343,9	1.607,9	1.772,8	1.879,1	1.904,8	1.975,5	1.984,2
Luik (provincie)	n.	n.	12.586,4	10.681,1	12.064,8	12.936,1	13.261,1	12.962,1	12.562,2	13.075,9
Hoei	n.	n.	929,4	780,0	937,1	1.094,8	1.190,2	1.151,1	1.115,7	1.138,5
Luik (arrondissement)	n.	n.	7.492,0	6.450,5	6.867,6	7.588,7	7.951,6	7.828,9	7.222,9	7.621,6
Verviers	n.	n.	3.712,9	3.024,6	3.435,7	3.616,1	3.657,6	3.552,5	3.718,5	3.819,5
Borgworm	n.	n.	452,0	426,0	824,4	636,0	461,7	429,6	505,1	496,3
Luxemburg	n.	n.	3.163,9	2.624,0	2.982,8	3.158,0	3.163,7	3.210,4	3.041,4	3.114,3
Aarlen	n.	n.	958,2	775,0	962,6	1.073,9	1.015,6	1.001,6	629,0	596,8
Bastenaken	n.	n.	453,4	366,6	398,5	417,7	407,3	387,0	446,3	587,0
Marche-en-Famenne	n.	n.	288,6	218,0	200,2	204,3	236,0	223,8	261,3	269,6
Neufchâteau	n.	n.	588,9	503,1	566,2	642,9	662,1	741,4	807,8	757,8
Virton	n.	n.	874,5	761,2	855,5	819,3	842,4	856,6	897,0	903,1
Namen (provincie)	n.	n.	2.319,8	1.969,4	2.174,4	2.347,1	2.283,7	2.396,8	2.293,0	2.277,1
Dinant	n.	n.	216,2	213,1	247,9	260,2	279,2	300,0	288,6	316,6
Namen (arrondissement)	n.	n.	1.997,8	1.657,5	1.828,2	1.962,6	1.887,8	1.983,1	1.900,1	1.839,1
Philippeville	n.	n.	105,8	98,6	98,3	124,2	116,8	113,7	104,3	121,4
<b>Het Rijk</b>	<b>247.319,6</b>	<b>267.120,6</b>	<b>282.176,3</b>	<b>241.739,5</b>	<b>279.113,7</b>	<b>309.485,4</b>	<b>318.935,2</b>	<b>320.660,4</b>	<b>330.736,5</b>	<b>331.491,6</b>

Bron: INR

## 1.9 NETTO-UITVOER VAN GOEDEREN EN DIENSTEN

(in € miljoen)

	2006	2007	2008	2009	2010	2011	2012	2013	2014	2015
<b>Brussels Hoofdstedelijk Gewest</b>	n.	n.	-17.388,9	-12.851,4	-14.500,6	-19.633,6	-19.902,7	-15.784,9	-14.697,0	-11.148,8
<b>Vlaams Gewest</b>	n.	n.	10.820,7	12.983,3	13.401,2	13.403,3	15.044,8	12.174,4	10.879,6	11.810,5
Antwerpen (provincie)	n.	n.	7.016,8	9.202,0	11.913,1	11.986,6	11.494,3	12.567,1	8.722,1	9.699,3
Antwerpen (arrondissement)	n.	n.	4.001,6	5.248,2	6.967,6	5.378,9	5.511,0	4.794,1	4.212,2	4.342,6
Mechelen	n.	n.	1.164,4	1.573,6	1.946,4	1.819,8	1.964,1	3.031,1	1.060,7	1.676,5
Turnhout	n.	n.	1.850,7	2.380,4	2.999,3	4.788,3	4.019,0	4.741,9	3.449,2	3.680,2
Limburg	n.	n.	4.426,1	2.221,5	2.279,4	2.207,5	1.913,2	2.109,6	1.863,3	1.782,6
Hasselt	n.	n.	2.905,6	1.294,2	1.264,2	1.398,5	1.071,9	1.376,7	1.294,6	1.076,7
Maaseik	n.	n.	981,9	603,7	550,3	515,9	542,5	308,2	413,8	598,4
Tongeren	n.	n.	538,7	324,3	464,8	293,1	298,6	424,7	154,9	107,5
Oost-Vlaanderen	n.	n.	2.195,9	3.013,0	2.599,1	2.556,9	2.914,3	2.833,5	2.771,2	2.792,3
Aalst	n.	n.	-185,4	-484,9	-456,9	-461,8	-663,3	-739,2	-663,1	-820,1
Dendermonde	n.	n.	325,0	363,0	227,4	135,1	525,7	504,8	359,2	600,5
Eeklo	n.	n.	171,4	132,6	142,5	-76,5	-141,6	-166,5	-116,3	-53,9
Gent	n.	n.	943,3	2.154,3	1.980,3	2.277,8	2.388,6	2.530,6	2.340,8	1.868,4
Oudenaarde	n.	n.	680,2	452,7	483,9	526,4	465,3	538,2	311,9	407,1
Sint-Niklaas	n.	n.	261,6	395,4	221,4	155,8	340,0	165,6	538,7	790,3
Vlaams-Brabant	n.	n.	-8.060,0	-6.076,7	-7.361,0	-7.375,3	-5.089,5	-8.977,3	-6.316,3	-6.530,2
Halle-Vilvoorde	n.	n.	-7.124,5	-5.799,8	-6.390,2	-7.388,0	-5.488,3	-9.170,2	-6.748,3	-6.234,1
Leuven	n.	n.	-935,6	-276,7	-971,4	12,5	399,2	192,9	432,0	-296,1
West-Vlaanderen	n.	n.	5.241,8	4.623,7	3.971,6	4.027,2	3.812,6	3.641,5	3.839,3	4.066,5
Brugge	n.	n.	501,0	320,0	356,2	757,9	430,8	-58,9	283,0	371,5
Diksmuide	n.	n.	31,7	12,8	18,7	-4,7	-75,9	-70,3	-26,0	-16,2
Ieper	n.	n.	949,4	885,8	841,2	881,6	1.013,5	1.240,7	1.202,5	1.200,3
Kortrijk	n.	n.	1.745,8	1.617,5	1.329,0	1.184,5	1.409,3	1.266,7	1.250,7	1.193,3
Oostende	n.	n.	-10,4	-157,8	-117,8	-287,5	-415,2	-439,8	-248,8	-324,6
Roeselare	n.	n.	429,8	438,9	158,4	124,5	91,2	385,2	36,9	202,7
Tielt	n.	n.	1.510,5	1.392,8	1.329,2	1.285,6	1.256,9	1.304,3	1.390,1	1.423,6
Veurne	n.	n.	84,4	113,8	57,3	85,2	101,1	13,6	-49,1	15,9
<b>Waaals Gewest</b>	n.	n.	8.281,6	7.760,4	7.659,3	8.191,9	7.247,6	8.483,1	6.354,2	4.915,8
Waaals-Brabant	n.	n.	1.165,3	2.361,7	1.687,3	2.099,4	1.184,1	2.766,1	1.516,4	-581,9
Henegouwen	n.	n.	4.573,2	3.040,6	3.327,8	4.033,4	4.088,3	3.751,2	3.787,0	3.871,9
Aat	n.	n.	200,3	97,9	132,4	127,5	138,0	144,1	103,3	103,7
Charleroi	n.	n.	2.606,2	1.676,3	1.230,5	1.665,1	2.255,5	2.011,5	2.272,3	2.112,2
Bergen	n.	n.	334,1	53,1	124,8	329,8	94,1	357,4	246,1	382,1
Moeskroen	n.	n.	367,0	246,1	197,9	257,6	421,2	418,0	520,9	548,2
Zinnik	n.	n.	802,6	666,6	1.142,6	1.176,6	706,3	386,1	171,4	279,2
Thuin	n.	n.	-113,8	-111,3	-116,8	-134,3	-170,4	-140,8	-114,3	-116,8
Doornik	n.	n.	377,4	411,3	616,4	611,6	643,7	574,9	587,3	563,3
Luik (provincie)	n.	n.	1.894,9	2.098,0	2.228,6	1.827,2	1.913,8	1.640,6	1.031,0	1.607,5
Hoei	n.	n.	20,3	47,0	89,3	5,6	25,7	72,2	82,1	56,0
Luik (arrondissement)	n.	n.	1.149,6	1.426,6	949,5	970,2	1.208,3	1.080,3	315,9	775,1
Verviers	n.	n.	586,4	483,3	669,7	575,8	588,1	405,4	510,4	658,2
Borgworm	n.	n.	138,3	140,9	520,0	275,2	91,6	82,7	122,6	118,2
Luxemburg	n.	n.	741,5	424,4	503,3	460,0	401,0	500,4	378,4	401,0
Aarlen	n.	n.	159,9	-12,8	104,8	83,9	69,0	110,3	-75,7	-87,1
Bastenaken	n.	n.	96,6	47,0	28,7	49,4	27,4	8,9	50,9	141,7
Marche-en-Famenne	n.	n.	23,9	17,5	-15,1	-30,7	-25,1	-31,8	-14,6	4,5
Neufchâteau	n.	n.	213,2	124,2	169,6	184,8	171,1	210,2	254,1	182,3
Virton	n.	n.	247,3	248,7	216,1	173,0	158,6	202,8	163,7	159,6
Namen (provincie)	n.	n.	-93,2	-164,2	-87,8	-227,7	-339,5	-175,2	-358,6	-382,7
Dinant	n.	n.	-64,2	-62,4	-32,7	-86,4	-110,0	-112,0	-152,4	-96,6
Namen (arrondissement)	n.	n.	39,6	-33,2	21,8	-69,6	-144,4	36,6	-92,0	-184,1
Philippeville	n.	n.	-68,4	-68,6	-77,2	-72,0	-84,8	-99,8	-114,2	-102,0
<b>Het Rijk</b>	<b>12.179,2</b>	<b>13.161,3</b>	<b>1.713,4</b>	<b>7.892,3</b>	<b>6.559,9</b>	<b>1.961,6</b>	<b>2.389,7</b>	<b>4.872,6</b>	<b>2.536,8</b>	<b>5.577,5</b>

Bron: INR

## 2. Resultaten per gewest (NUTS1) en bedrijfstak

2.1 INVOER VAN GOEDEREN PER GEWEST (NUTS1) EN A64-BEDRIJFSTAK

2.1.1 BRUSSELS HOOFDSTEDELIJK GEWEST

(in € miljoen)

	2006	2007	2008	2009	2010	2011	2012	2013	2014	2015
Teelt van gewassen, veeteelt, jacht en diensten in verband met deze activiteiten (01)	3,4	3,9	3,8	3,3	0,6	0,7	2,0	4,1	0,6	0,7
Bosbouw en de exploitatie van bossen (02)	0,0	0,0	0,0	0,0	0,0	0,0	0,0	0,0	0,0	0,0
Visserij en aquacultuur (03)	0,0	0,0	0,0	0,0	0,0	0,0	0,0	0,0	0,0	0,0
Mijnbouw en ondersteunende activiteiten in verband met de mijnbouw (05-09)	1,6	2,4	12,4	12,5	14,0	13,6	8,6	4,6	33,3	36,2
Vervaardiging van voedingsmiddelen, dranken en tabaksproducten (10-12)	284,1	314,0	348,1	201,4	233,2	417,9	723,0	694,3	671,9	678,4
Vervaardiging van textiel, kleding, leer en producten van leer (13-15)	213,8	217,5	225,0	193,5	185,0	16,5	11,7	13,3	18,8	8,5
Houtindustrie en vervaardiging van artikelen van hout en van kurk, exclusief meubelen; vervaardiging van artikelen van riet en van vlechtwerk (16)	9,6	11,8	12,6	8,8	9,2	9,9	11,8	14,0	14,8	15,3
Vervaardiging van papier en papierwaren (17)	32,6	26,7	26,7	18,4	16,4	23,5	92,3	81,7	35,2	12,9
Drukkerijen, reproductie van opgenomen media (18)	21,0	23,9	27,6	26,8	19,6	34,6	26,8	19,6	13,4	4,1
Vervaardiging van cokes en van geraffineerde aardolieproducten (19)	7.808,3	7.724,2	9.818,2	6.065,2	8.204,8	12.991,1	14.907,5	14.687,1	12.486,0	8.725,5
Vervaardiging van chemische producten (20)	312,3	279,8	545,3	157,6	202,7	247,5	212,4	274,6	252,2	226,8
Vervaardiging van farmaceutische grondstoffen en producten (21)	289,3	320,3	349,1	108,4	102,6	139,4	132,1	355,6	335,4	243,7
Vervaardiging van producten van rubber of kunststof (22)	15,1	16,8	16,2	16,7	11,1	12,0	10,4	10,5	11,7	11,2
Vervaardiging van andere niet-metaalhoudende minerale producten (23)	28,1	31,1	37,8	28,7	27,8	35,3	42,0	8,9	9,8	11,1
Vervaardiging van metalen in primaire vorm, Vervaardiging van producten van metaal, exclusief machines en apparaten (24-25)	612,5	292,5	246,1	124,0	142,7	269,5	244,3	269,4	257,7	261,7
Vervaardiging van informaticaproducten en van elektronische en optische producten (26)	79,8	37,0	34,1	34,8	40,4	9,1	9,9	3,5	13,8	6,4
Vervaardiging van elektrische apparatuur (27)	145,3	88,2	99,4	8,2	7,1	8,7	9,6	24,0	19,0	21,5
Vervaardiging van machines, apparaten en werktuigen, n.e.g. (28)	312,9	227,9	206,6	133,1	143,2	95,9	89,4	41,0	46,1	40,1
Vervaardiging en assemblage van motorvoertuigen, aanhangwagens en opleggers (29)	1.656,6	722,2	908,6	675,5	829,9	1.156,8	1.284,8	1.273,8	1.210,4	1.240,5
Vervaardiging van andere transportmiddelen (30)	36,4	26,2	35,6	37,4	27,6	49,0	40,5	46,9	48,1	46,0
Vervaardiging van meubelen; overige industrie (31-32)	21,3	40,5	74,7	97,8	20,0	32,0	35,6	7,0	12,6	14,7
Reparatie en installatie van machines en apparaten (33)	7,7	8,9	6,9	61,1	71,1	46,1	50,9	46,6	7,6	19,8
Productie en distributie van elektriciteit, gas, stoom en gekoelde lucht (35)	5.931,3	4.789,2	8.148,8	6.424,3	7.730,7	7.783,3	6.407,7	4.277,8	4.771,5	4.435,4
Winning, behandeling en distributie van water (36)	2,1	2,2	2,3	1,5	1,4	1,5	1,2	1,3	1,3	0,8
Afvalwaterafvoer; inzameling, verwerking en verwijdering van afval; terugwinning; sanering en ander afvalbeheer (37-39)	135,4	213,8	232,0	231,2	158,0	245,7	231,2	175,5	156,9	7,3
Bouwnijverheid (41-43)	65,0	73,2	88,1	103,0	81,7	107,8	97,4	86,0	93,5	166,0
Groot- en detailhandel in en onderhoud en reparatie van motorvoertuigen en motorfietsen (45)	5.433,3	5.889,9	6.199,2	5.497,0	6.132,7	6.279,8	6.085,9	5.721,0	5.384,2	6.059,1
Groothandel en handelsbemiddeling, met uitzondering van de handel in motorvoertuigen en motorfietsen (46)	9.633,8	9.562,2	10.086,5	9.799,5	10.577,5	11.937,2	10.879,8	10.851,2	10.493,5	9.916,1
Detailhandel, met uitzondering van de handel in auto's en motorfietsen (47)	1.130,9	1.241,9	1.283,4	1.313,4	1.292,9	1.426,2	1.414,2	1.550,6	1.693,4	1.556,0
Vervoer te land en vervoer via pijpleidingen (49)	104,3	102,0	128,9	82,4	55,5	112,0	169,0	141,4	138,6	97,6
Vervoer over water (50)	0,8	0,0	0,0	0,8	233,9	51,2	36,5	14,2	49,9	5,1
Luchtvaart (51)	0,2	0,5	0,4	0,4	0,7	0,8	4,6	0,1	0,1	0,2
Opslag en vervoerondersteunende activiteiten (52)	49,2	88,8	147,2	259,7	384,5	370,0	251,7	501,5	65,4	232,8
Posterijen en koeriers (53)	1,7	3,8	2,4	1,5	1,6	1,0	2,8	3,0	2,5	2,4
Verschaffen van accommodatie; eet- en drinkgelegenheden (55-56)	12,7	12,6	15,4	10,6	9,7	14,6	10,7	13,9	12,8	6,3
Uitgeverijen (58)	34,1	41,5	55,6	52,6	52,9	53,7	36,9	29,9	30,0	29,8

## 2.1.1 BRUSSELS HOOFDSTEDELIJK GEWEST (VERVOLG)

(in € miljoen)

	2006	2007	2008	2009	2010	2011	2012	2013	2014	2015
Productie van films en video- en televisieprogramma's, maken van geluidsopnamen en uitgeverijen van muziekopnamen; programmeren en uitzenden van radio- en televisieprogramma's (59-60)	38,3	32,1	27,4	22,5	22,2	10,2	8,2	8,8	11,4	9,3
Telecommunicatie (61)	115,5	129,8	113,7	129,3	143,0	204,7	217,0	238,3	247,1	258,5
Ontwerpen en programmeren van computerprogramma's, computerconsultancy-activiteiten en aanverwante activiteiten; dienstverlenende activiteiten op het gebied van informatie (62-63)	34,6	29,6	18,1	76,3	59,5	59,6	62,3	61,8	52,9	45,2
Financiële dienstverlening, exclusief verzekeringen en pensioenfondsen (64)	216,3	304,2	346,1	242,7	386,3	512,9	429,5	281,7	285,4	392,6
Verzekeringen, herverzekeringen en pensioenfondsen, exclusief verplichte sociale verzekeringen (65)	0,1	0,5	0,4	0,6	0,0	0,0	0,8	0,1	0,4	0,0
Ondersteunende activiteiten voor verzekeringen en pensioenfondsen (66)	22,2	19,3	39,5	25,0	35,7	92,8	89,7	60,8	52,1	58,4
Exploitatie van en handel in onroerend goed (68)	3,6	1,1	32,1	0,7	0,9	1,0	2,0	7,0	2,9	2,8
Rechtskundige en boekhoudkundige dienstverlening; activiteiten van hoofdkantoren; adviesbureaus op het gebied van bedrijfsbeheer (69-70)	445,1	533,9	466,5	223,4	147,1	82,3	75,3	86,4	78,4	121,5
Architecten en ingenieurs; technische testen en toetsen (71)	24,2	23,3	33,8	70,1	182,0	33,3	12,6	8,9	218,5	14,9
Speur- en ontwikkelingswerk op wetenschappelijk gebied (72)	8,6	2,6	4,0	5,2	5,1	5,5	18,2	9,7	9,1	9,6
Reclamewezen en marktonderzoek (73)	73,0	80,5	100,3	80,1	60,6	40,0	41,7	29,8	22,2	33,0
Overige gespecialiseerde wetenschappelijke en technische activiteiten; veterinaire diensten (74-75)	8,3	4,8	6,0	4,1	5,0	5,9	3,3	4,1	4,6	8,3
Verhuur en lease (77)	42,2	49,1	48,8	15,0	14,4	10,9	6,0	6,6	4,2	12,5
Terbeschikkingstelling van personeel (78)	0,2	0,0	0,1	0,2	0,0	0,1	0,0	0,2	0,1	0,0
Reisbureaus, reisorganisatoren, reserveringsbureaus en aanverwante activiteiten (79)	11,6	9,2	16,9	0,0	0,0	0,0	0,2	0,2	0,3	0,1
Beveiligings- en opsporingsdiensten; diensten in verband met gebouwen; landschapsverzorging; administratieve en ondersteunende activiteiten ten behoeve van kantoren en overige zakelijke activiteiten (80-82)	113,4	93,0	52,4	24,8	7,8	10,1	15,6	11,4	18,9	31,8
Openbaar bestuur en defensie; verplichte sociale verzekeringen (84)	55,5	60,1	69,2	134,8	59,8	58,0	60,0	64,8	60,0	52,0
Onderwijs (85)	7,9	6,6	9,1	10,5	16,2	14,1	13,9	16,2	13,5	23,5
Menselijke gezondheidszorg (86)	16,0	18,9	27,9	10,6	16,1	21,3	21,1	25,1	28,7	44,2
Maatschappelijke dienstverlening met en zonder huisvesting (87-88)	0,1	1,8	0,3	0,3	0,8	0,9	0,6	0,6	1,0	0,8
Creative activiteiten, kunst en amusement; bibliotheken, archieven, musea en overige culturele activiteiten; loterijen en kansspelen (90-92)	7,2	8,3	7,6	12,1	9,3	8,9	8,8	15,3	29,1	14,4
Sport, ontspanning en recreatie (93)	0,7	0,9	1,2	0,7	2,1	0,2	0,9	0,6	5,6	4,9
Verenigingen (94)	18,3	16,1	18,1	17,7	15,1	16,8	15,3	15,3	12,3	33,3
Reparatie van computers en consumentenartikelen (95)	14,2	7,7	8,7	9,9	7,0	0,7	0,7	2,7	3,5	3,6
Overige persoonlijke diensten (96)	4,0	4,0	4,5	3,3	3,6	5,1	4,2	5,3	4,3	5,2
Huishoudens als werkgever van huishoudelijk personeel en niet-gedifferentieerde productie van goederen en diensten door particuliere huishoudens voor eigen gebruik (97-98)	0,0	0,0	0,0	0,0	0,0	0,0	0,0	0,0	0,0	0,0
<b>Totaal</b>	<b>35.707,4</b>	<b>33.874,8</b>	<b>40.877,8</b>	<b>32.911,1</b>	<b>38.222,2</b>	<b>45.189,0</b>	<b>44.682,9</b>	<b>42.209,5</b>	<b>39.558,4</b>	<b>35.320,1</b>

Bron: INR

2.1.2 VLAAMS GEWEST

(in € miljoen)

	2006	2007	2008	2009	2010	2011	2012	2013	2014	2015
Teelt van gewassen, veeteelt, jacht en diensten in verband met deze activiteiten (01)	226,5	255,3	303,8	285,5	260,3	284,8	299,6	340,0	348,9	290,6
Bosbouw en de exploitatie van bossen (02)	1,7	1,0	2,3	3,3	2,1	3,9	4,7	5,9	4,2	4,0
Visserij en aquacultuur (03)	8,4	9,1	10,0	6,2	7,0	7,4	6,7	3,1	3,0	2,7
Mijnbouw en ondersteunende activiteiten in verband met de mijnbouw (05-09)	43,6	45,4	44,4	22,5	26,5	24,0	17,8	20,6	28,1	24,8
Vervaardiging van voedingsmiddelen, dranken en tabakproducten (10-12)	6.243,9	7.100,1	8.046,7	8.032,4	8.409,1	10.162,2	10.654,7	10.267,8	10.432,6	11.049,4
Vervaardiging van textiel, kleding, leer en producten van leer (13-15)	2.093,2	2.177,5	1.923,9	1.280,1	1.600,8	1.735,7	1.560,0	1.483,5	1.538,6	1.672,4
Houtindustrie en vervaardiging van artikelen van hout en van kurk, exclusief meubelen; vervaardiging van artikelen van riet en van vlechtwerk (16)	637,4	715,7	608,7	440,6	526,4	589,9	556,5	595,8	632,2	657,9
Vervaardiging van papier en papierwaren (17)	1.132,6	1.243,3	1.218,7	933,2	1.132,6	1.310,8	1.260,0	1.311,0	1.404,9	1.378,1
Drukkerijen, reproductie van opgenomen media (18)	334,0	344,8	363,0	412,2	399,9	441,8	413,0	368,4	377,4	367,0
Vervaardiging van cokes en van geraffineerde aardolieproducten (19)	8.340,0	8.959,4	10.280,8	6.810,7	9.644,5	11.643,8	13.087,8	11.626,4	12.293,7	8.874,4
Vervaardiging van chemische producten (20)	11.424,1	12.166,9	13.812,6	9.042,8	11.871,9	14.123,6	14.263,1	13.621,5	13.331,4	12.304,0
Vervaardiging van farmaceutische grondstoffen en producten (21)	1.020,0	983,2	1.149,3	901,0	856,3	711,2	1.208,1	2.584,5	3.397,3	4.381,7
Vervaardiging van producten van rubber of kunststof (22)	2.150,3	2.335,1	2.463,2	1.670,6	2.083,6	2.317,3	2.273,7	2.259,2	2.292,8	2.377,9
Vervaardiging van andere niet-metaalhoudende minerale producten (23)	674,3	776,6	841,1	786,2	802,0	900,9	870,9	890,2	873,4	827,1
Vervaardiging van metalen in primaire vorm, Vervaardiging van producten van metaal, exclusief machines en apparaten (24-25)	10.074,7	11.484,7	10.566,4	6.257,7	9.928,8	13.712,1	12.713,6	10.740,0	10.385,7	9.847,1
Vervaardiging van informaticaproducten en van elektronische en optische producten (26)	1.578,2	1.692,8	1.622,3	782,9	842,4	886,6	841,9	859,3	851,9	905,7
Vervaardiging van elektrische apparatuur (27)	1.239,1	1.049,4	1.057,3	813,6	927,9	990,0	900,8	822,0	772,8	751,0
Vervaardiging van machines, apparaten en werktuigen, n.e.g. (28)	2.813,7	3.367,3	3.530,5	2.367,8	2.276,0	2.831,0	2.770,8	2.898,7	2.941,7	2.750,0
Vervaardiging en assemblage van motorvoertuigen, aanhangwagens en opleggers (29)	10.181,1	10.985,3	10.199,8	6.289,9	8.178,6	9.899,2	9.280,2	9.229,1	9.482,1	8.103,4
Vervaardiging van andere transportmiddelen (30)	261,9	249,0	219,5	213,4	284,1	292,9	329,7	342,0	333,2	340,9
Vervaardiging van meubelen; overige industrie (31-32)	1.060,6	1.335,3	1.338,5	1.321,5	1.870,5	1.593,8	1.532,8	1.479,0	1.577,7	1.313,3
Reparatie en installatie van machines en apparaten (33)	197,0	198,2	174,6	438,0	504,8	520,1	610,8	553,7	596,8	756,9
Productie en distributie van elektriciteit, gas, stoom en gekoelde lucht (35)	697,3	615,9	1.189,7	684,7	573,1	589,4	575,0	3.325,3	3.697,9	2.948,6
Winning, behandeling en distributie van water (36)	7,6	8,1	9,6	10,2	10,7	11,1	12,4	14,1	16,7	11,1
Afvalwaterafvoer; inzameling, verwerking en verwijdering van afval; terugwinning; sanering en ander afvalbeheer (37-39)	558,6	556,1	537,1	402,3	588,2	677,7	730,0	645,7	698,0	546,8
Bouwnijverheid (41-43)	555,2	658,6	1.029,7	1.252,3	1.158,2	1.666,9	1.109,1	876,4	793,5	785,4
Groot- en detailhandel in en onderhoud en reparatie van motorvoertuigen en motorfietsen (45)	11.821,9	12.810,1	13.134,2	12.010,6	13.351,2	15.286,5	14.930,1	15.768,8	16.319,4	15.842,4
Groothandel en handelsbemiddeling, met uitzondering van de handel in motorvoertuigen en motorfietsen (46)	43.916,5	48.244,9	50.678,0	41.553,1	49.734,3	56.472,4	57.931,7	59.268,2	59.336,0	61.418,9
Detailhandel, met uitzondering van de handel in auto's en motorfietsen (47)	5.216,7	5.732,0	6.154,7	5.600,3	5.636,8	6.171,4	6.716,7	7.061,3	8.544,5	7.415,6
Vervoer te land en vervoer via pijpleidingen (49)	372,8	464,1	381,5	268,1	238,1	318,7	560,3	466,7	405,0	265,1
Vervoer over water (50)	599,3	754,2	852,2	894,4	568,7	392,7	286,3	136,8	525,9	565,7
Luchtvaart (51)	470,4	855,5	1.052,0	506,0	457,0	721,5	544,1	845,1	873,9	563,3
Opslag en vervoerondersteunende activiteiten (52)	379,1	411,0	850,6	959,2	893,2	922,4	1.058,0	1.466,2	1.849,0	1.988,4
Posterijen en koeriers (53)	14,7	19,1	16,6	7,0	5,0	7,2	8,2	10,5	11,9	7,1
Verschaffen van accommodatie; eet- en drinkgelegenheden (55-56)	64,1	63,8	70,4	42,8	45,3	48,1	40,3	50,9	50,2	48,6
Uitgeverijen (58)	182,2	187,3	186,5	163,1	159,3	137,8	114,5	111,6	89,6	96,6

## 2.1.2 VLAAMS GEWEST (VERVOLG)

(in € miljoen)

	2006	2007	2008	2009	2010	2011	2012	2013	2014	2015
Productie van films en video- en televisieprogramma's, maken van geluidsopnamen en uitgeverijen van muziekopnamen; programmeren en uitzenden van radio- en televisieprogramma's (59-60)	14,4	16,7	19,6	14,9	14,8	18,7	18,0	19,7	15,7	13,6
Telecommunicatie (61)	90,5	107,3	160,5	189,0	176,9	208,5	226,9	265,7	197,6	164,0
Ontwerpen en programmeren van computerprogramma's, computerconsultancy-activiteiten en aanverwante activiteiten; dienstverlenende activiteiten op het gebied van informatie (62-63)	218,9	288,7	242,1	333,5	280,8	219,8	212,4	247,6	273,7	310,2
Financiële dienstverlening, exclusief verzekeringen en pensioenfondsen (64)	132,7	143,1	217,4	234,7	157,7	148,2	183,9	207,0	196,3	162,9
Verzekeringen, herverzekeringen en pensioenfondsen, exclusief verplichte sociale verzekeringen (65)	0,0	0,1	0,1	0,1	0,0	0,0	0,0	0,0	0,0	0,0
Ondersteunende activiteiten voor verzekeringen en pensioenfondsen (66)	2,9	2,3	2,2	1,5	1,0	1,1	1,9	1,8	55,9	36,9
Exploitatie van en handel in onroerend goed (68)	36,0	33,4	45,8	392,2	447,4	372,3	315,8	652,1	33,1	32,8
Rechtskundige en boekhoudkundige dienstverlening; activiteiten van hoofdkantoren; adviesbureaus op het gebied van bedrijfsbeheer (69-70)	543,2	661,5	555,3	276,2	387,5	635,4	672,0	737,3	1.435,7	1.752,7
Architecten en ingenieurs; technische testen en toetsen (71)	187,3	242,4	314,5	568,4	668,0	509,0	452,2	1.102,7	156,4	151,7
Speur- en ontwikkelingswerk op wetenschappelijk gebied (72)	156,6	162,1	143,4	133,0	121,6	199,6	169,9	163,8	208,4	206,1
Reclamewezen en marktonderzoek (73)	143,0	166,7	167,7	77,7	61,7	95,9	70,5	64,9	94,2	89,2
Overige gespecialiseerde wetenschappelijke en technische activiteiten; veterinaire diensten (74-75)	25,2	21,4	17,9	22,7	19,0	27,2	26,7	38,0	44,5	54,5
Verhuur en lease (77)	157,4	208,5	238,2	130,1	150,1	208,7	217,0	181,8	194,2	230,1
Terbeschikkingstelling van personeel (78)	6,1	6,1	6,1	4,3	5,7	7,1	1,5	0,8	0,8	0,4
Reisbureaus, reisorganisatoren, reserveringsbureaus en aanverwante activiteiten (79)	0,0	0,3	3,7	21,2	4,6	33,1	44,0	4,6	29,1	3,1
Beveiligings- en opsporingsdiensten; diensten in verband met gebouwen; landschapsverzorging; administratieve en ondersteunende activiteiten ten behoeve van kantoren en overige zakelijke activiteiten (80-82)	400,5	572,4	187,7	149,5	163,6	225,3	246,2	245,8	249,3	360,5
Openbaar bestuur en defensie; verplichte sociale verzekeringen (84)	107,5	108,1	108,0	90,6	71,6	57,3	52,9	66,1	103,2	95,0
Onderwijs (85)	18,3	31,2	34,3	26,9	30,2	44,1	45,7	60,7	61,5	70,7
Menselijke gezondheidszorg (86)	34,6	44,4	49,9	51,6	50,6	50,6	53,7	56,5	69,8	89,5
Maatschappelijke dienstverlening met en zonder huisvesting (87-88)	25,2	25,8	24,2	20,6	20,5	22,4	22,4	20,3	20,8	16,0
Creative activiteiten, kunst en amusement; bibliotheken, archieven, musea en overige culturele activiteiten; loterijen en kansspelen (90-92)	12,7	12,6	11,3	3,8	5,0	4,5	9,7	8,5	18,2	5,2
Sport, ontspanning en recreatie (93)	17,1	13,1	11,4	12,5	10,4	18,0	26,7	28,0	29,9	28,6
Verenigingen (94)	1,2	1,6	3,0	1,9	1,6	1,1	1,5	2,8	3,6	0,4
Reparatie van computers en consumentenartikelen (95)	44,3	22,3	15,3	30,0	28,9	16,2	19,8	14,2	10,7	7,2
Overige persoonlijke diensten (96)	14,0	16,9	20,6	27,5	22,3	26,9	28,9	34,7	34,8	36,5
Huishoudens als werkgever van huishoudelijk personeel en niet-gedifferentieerde productie van goederen en diensten door particuliere huishoudens voor eigen gebruik (97-98)	0,0	0,0	0,0	0,0	0,0	0,0	0,0	0,0	0,0	0,0
<b>Totaal</b>	<b>128.982,3</b>	<b>141.764,9</b>	<b>148.520,3</b>	<b>116.280,5</b>	<b>138.756,6</b>	<b>161.558,0</b>	<b>163.194,4</b>	<b>166.574,9</b>	<b>170.649,4</b>	<b>165.401,9</b>

Bron: INR

### 2.1.3 WAALS GEWEST

(in € miljoen)

	2006	2007	2008	2009	2010	2011	2012	2013	2014	2015
Teelt van gewassen, veeteelt, jacht en diensten in verband met deze activiteiten (01)	15,3	19,6	23,6	33,8	29,7	34,8	45,2	56,5	33,8	24,5
Bosbouw en de exploitatie van bossen (02)	9,1	16,4	19,4	19,5	21,3	20,9	20,6	20,1	18,9	17,2
Visserij en aquacultuur (03)	6,7	6,1	5,4	5,3	4,0	4,1	4,8	5,1	7,2	4,6
Mijnbouw en ondersteunende activiteiten in verband met de mijnbouw (05-09)	16,8	19,4	42,7	41,5	41,5	47,7	50,9	49,9	32,1	20,8
Vervaardiging van voedingsmiddelen, dranken en tabakproducten (10-12)	1.414,4	1.608,0	1.628,9	1.519,3	1.653,1	1.861,3	1.851,0	1.939,9	1.895,9	1.893,4
Vervaardiging van textiel, kleding, leer en producten van leer (13-15)	171,4	177,4	159,0	135,7	216,2	261,1	224,7	214,9	198,8	188,9
Houtindustrie en vervaardiging van artikelen van hout en van kurk, exclusief meubelen; vervaardiging van artikelen van riet en van vlechtwerk (16)	155,4	213,1	178,4	131,9	167,0	159,6	144,2	153,8	179,5	181,7
Vervaardiging van papier en papierwaren (17)	596,0	593,8	550,7	374,2	443,6	464,3	426,7	438,9	459,5	463,1
Drukkerijen, reproductie van opgenomen media (18)	64,2	65,3	88,5	87,1	61,1	62,7	76,0	53,4	49,5	46,9
Vervaardiging van cokes en van geraffineerde aardolieproducten (19)	41,5	59,2	55,0	23,6	33,3	40,7	74,0	290,8	269,6	102,4
Vervaardiging van chemische producten (20)	1.701,5	2.384,1	2.883,2	2.144,7	2.614,0	2.528,2	2.310,5	2.178,4	2.160,1	2.240,6
Vervaardiging van farmaceutische grondstoffen en producten (21)	1.849,2	1.561,7	2.090,2	2.923,6	3.269,0	2.831,9	2.725,9	1.019,3	971,6	997,0
Vervaardiging van producten van rubber of kunststof (22)	530,6	571,2	630,1	564,6	725,1	671,4	634,4	613,7	633,7	695,1
Vervaardiging van andere niet-metaalhoudende minerale producten (23)	574,7	648,6	840,5	512,5	493,2	538,8	524,4	552,7	577,3	466,8
Vervaardiging van metalen in primaire vorm, Vervaardiging van producten van metaal, exclusief machines en apparaten (24-25)	3.935,0	4.219,5	4.363,1	2.413,7	3.817,9	4.750,7	3.766,9	3.232,2	3.231,0	3.019,4
Vervaardiging van informaticaproducten en van elektronische en optische producten (26)	71,3	94,2	104,8	73,8	142,3	162,3	168,7	159,0	164,2	175,4
Vervaardiging van elektrische apparatuur (27)	513,9	537,2	605,6	439,9	480,8	510,9	521,7	473,3	438,4	501,7
Vervaardiging van machines, apparaten en werktuigen, n.e.g. (28)	2.195,5	2.231,6	2.241,8	1.301,8	1.288,2	1.897,2	1.800,3	817,8	699,3	604,7
Vervaardiging en assemblage van motorvoertuigen, aanhangwagens en opleggers (29)	213,7	225,9	214,8	161,9	188,9	222,7	205,5	200,3	186,0	100,1
Vervaardiging van andere transportmiddelen (30)	163,9	213,4	353,7	288,1	177,8	173,3	289,9	345,3	370,4	405,8
Vervaardiging van meubelen; overige industrie (31-32)	68,6	70,4	73,3	116,3	121,9	108,7	134,2	103,8	148,6	227,8
Reparatie en installatie van machines en apparaten (33)	38,7	35,6	48,6	39,4	67,8	76,3	94,2	70,6	95,6	200,9
Productie en distributie van elektriciteit, gas, stoom en gekoelde lucht (35)	710,7	417,0	599,0	301,9	322,0	350,9	379,4	238,6	180,6	267,4
Winning, behandeling en distributie van water (36)	1,3	1,4	1,2	1,4	2,3	3,2	3,2	2,7	2,6	2,8
Afvalwaterafvoer; inzameling, verwerking en verwijdering van afval; terugwinning; sanering en ander afvalbeheer (37-39)	175,4	188,0	214,6	153,2	265,8	304,7	266,1	267,0	365,9	231,3
Bouwnijverheid (41-43)	93,8	99,3	131,6	199,9	168,5	250,3	292,6	238,7	181,1	152,6
Groot- en detailhandel in en onderhoud en reparatie van motorvoertuigen en motorfietsen (45)	1.570,0	1.721,3	2.070,1	2.168,2	2.449,7	2.657,0	2.762,4	1.791,8	1.969,2	1.738,4
Groothandel en handelsbemiddeling, met uitzondering van de handel in motorvoertuigen en motorfietsen (46)	6.004,8	6.098,2	6.818,4	5.716,4	6.537,7	7.615,7	7.820,8	8.191,8	8.414,7	8.738,0
Detailhandel, met uitzondering van de handel in auto's en motorfietsen (47)	2.259,3	2.464,6	2.470,7	2.469,2	2.412,1	2.595,8	2.712,4	2.943,4	3.020,7	3.140,9
Vervoer te land en vervoer via pijpleidingen (49)	78,4	114,4	134,3	115,9	81,3	125,6	259,8	223,6	196,9	109,0
Vervoer over water (50)	0,0	0,0	0,4	0,0	0,2	0,1	0,0	0,0	0,3	0,0
Luchtvaart (51)	134,0	134,7	2,6	10,1	19,6	53,1	4,3	233,0	270,4	256,6
Opslag en vervoerondersteunende activiteiten (52)	77,4	537,7	1.091,0	1.359,0	522,3	157,7	177,0	214,6	403,2	232,2
Posterijen en koeriers (53)	3,1	6,2	3,4	2,4	1,8	11,7	20,3	12,2	11,7	11,0
Verschaffen van accommodatie; eet- en drinkgelegenheden (55-56)	6,4	9,2	8,0	8,9	5,8	14,6	9,0	11,9	12,3	7,3
Uitgeverijen (58)	14,3	12,9	15,1	18,3	30,9	17,0	17,7	12,7	21,1	11,8



### 2.1.3 WAALS GEWEST (VERVOLG)

(in € miljoen)

	2006	2007	2008	2009	2010	2011	2012	2013	2014	2015
Productie van films en video- en televisieprogramma's, maken van geluidsopnamen en uitgeverijen van muziekopnamen; programmeren en uitzenden van radio- en televisieprogramma's (59-60)	5,1	4,4	8,6	5,6	3,9	8,8	9,2	6,7	5,0	2,4
Telecommunicatie (61)	25,0	21,3	35,2	39,2	49,1	53,4	57,5	61,6	46,6	54,9
Ontwerpen en programmeren van computerprogramma's, computerconsultancy-activiteiten en aanverwante activiteiten; dienstverlenende activiteiten op het gebied van informatie (62-63)	26,1	22,6	60,0	110,2	142,0	134,8	154,8	162,5	338,4	207,1
Financiële dienstverlening, exclusief verzekeringen en pensioenfondsen (64)	29,2	35,7	39,3	5,4	4,4	6,4	2,5	3,0	4,2	2,0
Verzekeringen, herverzekeringen en pensioenfondsen, exclusief verplichte sociale verzekeringen (65)	0,0	0,1	0,0	0,1	0,0	0,0	0,0	0,0	0,0	0,0
Ondersteunende activiteiten voor verzekeringen en pensioenfondsen (66)	1,2	0,9	1,1	0,3	0,2	0,1	0,2	0,4	21,6	4,0
Exploitatie van en handel in onroerend goed (68)	7,1	4,0	6,9	3,2	2,8	4,6	6,0	6,0	7,5	8,3
Rechtskundige en boekhoudkundige dienstverlening; activiteiten van hoofdkantoren; adviesbureaus op het gebied van bedrijfsbeheer (69-70)	56,3	75,5	58,2	116,8	122,8	138,4	162,8	172,3	147,7	166,4
Architecten en ingenieurs; technische testen en toetsen (71)	67,9	73,0	82,8	59,7	41,8	120,9	107,3	80,2	77,7	81,7
Speur- en ontwikkelingswerk op wetenschappelijk gebied (72)	41,1	34,9	32,9	42,5	57,3	45,8	375,8	313,0	320,9	564,3
Reclamewezen en marktonderzoek (73)	19,6	23,1	22,6	19,9	37,2	17,4	17,8	29,1	22,2	15,9
Overige gespecialiseerde wetenschappelijke en technische activiteiten; veterinaire diensten (74-75)	3,1	3,7	6,2	7,6	8,2	9,9	6,8	5,1	2,1	1,7
Verhuur en lease (77)	34,2	34,9	27,7	21,4	41,3	47,7	42,5	29,2	28,2	29,3
Terbeschikkingstelling van personeel (78)	0,1	0,0	0,1	2,9	3,0	3,6	2,5	5,3	14,1	0,0
Reisbureaus, reisorganisatoren, reserveringsbureaus en aanverwante activiteiten (79)	1,2	0,0	0,1	0,9	0,7	0,9	0,0	0,0	0,0	0,0
Beveiligings- en opsporingsdiensten; diensten in verband met gebouwen; landschapsverzorging; administratieve en ondersteunende activiteiten ten behoeve van kantoren en overige zakelijke activiteiten (80-82)	276,5	294,6	88,7	72,2	62,2	109,1	67,0	132,3	114,6	99,2
Openbaar bestuur en defensie; verplichte sociale verzekeringen (84)	77,3	74,9	74,1	63,7	50,8	36,6	28,2	45,3	68,1	61,3
Onderwijs (85)	9,4	10,9	12,2	17,5	20,9	17,5	17,5	18,5	16,9	20,3
Menselijke gezondheidszorg (86)	17,3	20,6	25,6	85,8	103,6	40,5	37,0	49,3	50,8	67,1
Maatschappelijke dienstverlening met en zonder huisvesting (87-88)	13,7	15,1	14,7	14,0	15,9	15,9	20,0	20,2	24,0	18,2
Creatieve activiteiten, kunst en amusement; bibliotheken, archieven, musea en overige culturele activiteiten; loterijen en kansspelen (90-92)	0,9	2,5	1,5	2,8	4,6	6,6	4,4	4,9	6,4	6,4
Sport, ontspanning en recreatie (93)	5,2	4,8	5,7	2,8	2,1	8,1	6,4	5,5	8,9	7,6
Verenigingen (94)	8,4	6,1	6,2	0,2	0,9	0,9	1,0	0,9	0,9	0,8
Reparatie van computers en consumentenartikelen (95)	6,6	9,0	8,8	17,7	20,4	13,5	15,6	16,2	1,5	1,3
Overige persoonlijke diensten (96)	6,8	7,9	8,6	8,1	7,9	8,6	9,3	11,9	10,9	11,8
Huishoudens als werkgever van huishoudelijk personeel en niet-gedifferentieerde productie van goederen en diensten door particuliere huishoudens voor eigen gebruik (97-98)	0,0	0,0	0,0	0,0	0,0	0,0	0,0	0,0	0,0	0,0
<b>Totaal</b>	<b>26.215,8</b>	<b>28.157,3</b>	<b>31.389,6</b>	<b>26.597,5</b>	<b>29.681,9</b>	<b>32.437,0</b>	<b>31.971,7</b>	<b>28.551,0</b>	<b>29.210,9</b>	<b>28.910,2</b>

Bron: INR

2.1.4 HET RIJK

(in € miljoen)

	2006	2007	2008	2009	2010	2011	2012	2013	2014	2015
Teelt van gewassen, veeteelt, jacht en diensten in verband met deze activiteiten (01)	245,2	278,8	331,2	322,6	290,6	320,3	346,8	400,6	383,3	315,8
Bosbouw en de exploitatie van bossen (02)	10,8	17,4	21,7	22,8	23,4	24,8	25,3	26,0	23,1	21,2
Visserij en aquacultuur (03)	15,1	15,2	15,4	11,5	11,0	11,5	11,5	8,2	10,2	7,3
Mijnbouw en ondersteunende activiteiten in verband met de mijnbouw (05-09)	61,9	67,3	99,5	76,5	81,9	85,4	77,3	75,1	93,4	81,9
Vervaardiging van voedingsmiddelen, dranken en tabaksproducten (10-12)	7.942,4	9.022,2	10.023,7	9.753,0	10.295,5	12.441,4	13.228,6	12.902,1	13.000,3	13.621,1
Vervaardiging van textiel, kleding, leer en producten van leer (13-15)	2.478,3	2.572,2	2.307,8	1.609,4	2.002,0	2.013,2	1.796,5	1.711,8	1.756,3	1.869,9
Houtindustrie en vervaardiging van artikelen van hout en van kurk, exclusief meubelen; vervaardiging van artikelen van riet en van vlechtwerk (16)	802,4	940,6	799,7	581,3	702,6	759,4	712,5	763,6	826,5	854,9
Vervaardiging van papier en papierwaren (17)	1.761,2	1.863,8	1.796,1	1.325,8	1.592,6	1.798,6	1.779,0	1.831,6	1.899,6	1.854,1
Drukkerijen, reproductie van opgenomen media (18)	419,2	434,0	479,1	526,1	480,6	539,1	515,8	441,4	440,3	418,0
Vervaardiging van cokes en van geraffineerde aardolieproducten (19)	16.189,8	16.742,9	20.154,1	12.899,6	17.882,5	24.675,4	28.069,3	26.604,3	25.049,2	17.702,4
Vervaardiging van chemische producten (20)	13.438,1	14.830,8	17.240,9	11.345,1	14.688,7	16.899,2	16.786,0	16.074,5	15.743,6	14.771,4
Vervaardiging van farmaceutische grondstoffen en producten (21)	3.158,5	2.865,3	3.588,5	3.933,0	4.228,0	3.682,5	4.066,0	3.959,4	4.704,2	5.622,4
Vervaardiging van producten van rubber of kunststof (22)	2.696,0	2.923,1	3.109,5	2.251,9	2.819,8	3.000,7	2.918,5	2.883,4	2.938,2	3.084,2
Vervaardiging van andere niet-metaalhoudende minerale producten (23)	1.277,1	1.456,3	1.719,4	1.327,4	1.323,0	1.475,0	1.437,3	1.451,8	1.460,5	1.305,0
Vervaardiging van metalen in primaire vorm, Vervaardiging van producten van metaal, exclusief machines en apparaten (24-25)	14.622,2	15.996,7	15.175,6	8.795,4	13.889,4	18.732,3	16.724,8	14.241,6	13.874,4	13.128,2
Vervaardiging van informaticaproducten en van elektronische en optische producten (26)	1.729,2	1.824,1	1.761,1	891,4	1.025,0	1.058,0	1.020,5	1.021,8	1.029,9	1.087,5
Vervaardiging van elektrische apparatuur (27)	1.898,3	1.675,0	1.762,2	1.261,7	1.415,8	1.509,5	1.432,1	1.319,4	1.230,4	1.274,5
Vervaardiging van machines, apparaten en werktuigen, n.e.g. (28)	5.322,1	5.826,7	5.979,0	3.802,6	3.707,4	4.824,1	4.660,6	3.757,5	3.687,2	3.394,7
Vervaardiging en assemblage van motorvoertuigen, aanhangwagens en opleggers (29)	12.051,4	11.933,4	11.323,2	7.127,3	9.197,4	11.278,7	10.770,5	10.703,2	10.878,5	9.444,0
Vervaardiging van andere transportmiddelen (30)	462,2	488,6	608,8	538,9	489,5	515,2	660,1	734,2	751,7	792,7
Vervaardiging van meubelen; overige industrie (31-32)	1.150,5	1.446,2	1.486,5	1.535,6	2.012,4	1.734,5	1.702,6	1.589,8	1.738,9	1.555,8
Reparatie en installatie van machines en apparaten (33)	243,4	242,7	230,1	538,5	643,7	642,5	755,9	670,9	700,0	977,6
Productie en distributie van elektriciteit, gas, stoom en gekoelde lucht (35)	7.339,3	5.822,0	9.937,6	7.410,9	8.625,8	8.723,6	7.362,3	7.841,7	8.649,9	7.651,3
Winning, behandeling en distributie van water (36)	11,0	11,7	13,1	13,1	14,4	15,8	16,8	18,1	20,6	14,7
Afvalwaterafvoer; inzameling, verwerking en verwijdering van afval; terugwinning; sanering en ander afvalbeheer (37-39)	869,4	957,9	983,7	786,7	1.012,0	1.228,1	1.227,3	1.088,2	1.220,8	785,4
Bouwnijverheid (41-43)	713,8	831,2	1.249,4	1.554,8	1.408,2	2.025,0	1.499,1	1.201,2	1.068,3	1.103,6
Groot- en detailhandel in en onderhoud en reparatie van motorvoertuigen en motorfietsen (45)	18.825,2	20.421,3	21.403,5	19.675,8	21.933,6	24.223,3	23.778,4	23.281,6	23.672,8	23.639,9
Groothandel en handelsbemiddeling, met uitzondering van de handel in motorvoertuigen en motorfietsen (46)	59.555,1	63.905,3	67.582,9	57.069,0	66.849,5	76.025,3	76.632,3	78.311,2	78.244,2	80.073,0
Detailhandel, met uitzondering van de handel in auto's en motorfietsen (47)	8.606,9	9.438,5	9.908,8	9.382,9	9.341,8	10.193,4	10.843,3	11.555,3	13.258,6	12.112,5
Vervoer te land en vervoer via pijpleidingen (49)	555,5	680,5	644,7	466,4	374,9	556,3	989,1	831,7	740,5	471,7
Vervoer over water (50)	600,1	754,2	852,6	895,2	802,8	444,0	322,8	151,0	576,1	570,8
Luchtvaart (51)	604,6	990,7	1.055,0	516,5	477,3	775,4	553,0	1.078,2	1.144,4	820,1
Opslag en vervoerondersteunende activiteiten (52)	505,7	1.037,5	2.088,8	2.577,9	1.800,0	1.450,1	1.486,7	2.182,3	2.317,6	2.453,4
Posterijen en koeriers (53)	19,5	29,1	22,4	10,9	8,4	19,9	31,3	25,7	26,1	20,5
Verschaffen van accommodatie; eet- en drinkgelegenheden (55-56)	83,2	85,6	93,7	62,3	60,9	77,3	60,0	76,5	75,3	62,3
Uitgeverijen (58)	230,6	241,7	257,2	234,0	243,1	208,5	169,1	154,2	140,7	138,2

## 2.1.4 HET RIJK (VERVOLG)

(in € miljoen)

	2006	2007	2008	2009	2010	2011	2012	2013	2014	2015
Productie van films en video- en televisieprogramma's, maken van geluidsopnamen en uitgeverijen van muziekopnamen; programmeren en uitzenden van radio- en televisieprogramma's (59-60)	57,8	53,2	55,6	43,0	40,9	37,7	35,4	35,2	32,1	25,3
Telecommunicatie (61)	231,0	258,4	309,3	357,4	369,0	466,7	501,4	565,6	491,4	477,4
Ontwerpen en programmeren van computerprogramma's, computerconsultancy-activiteiten en aanverwante activiteiten; dienstverlenende activiteiten op het gebied van informatie (62-63)	279,5	341,0	320,1	520,0	482,2	414,2	429,5	471,9	665,1	562,3
Financiële dienstverlening, exclusief verzekeringen en pensioenfondsen (64)	378,2	483,0	602,8	482,8	548,4	667,5	615,9	491,7	485,9	557,5
Verzekeringen, herverzekeringen en pensioenfondsen, exclusief verplichte sociale verzekeringen (65)	0,1	0,7	0,5	0,8	0,0	0,0	0,8	0,1	0,4	0,0
Ondersteunende activiteiten voor verzekeringen en pensioenfondsen (66)	26,3	22,5	42,8	26,8	36,9	94,0	91,8	63,0	129,6	99,3
Exploitatie van en handel in onroerend goed (68)	46,4	38,4	84,7	396,0	451,1	377,9	324,0	665,0	43,5	43,8
Rechtskundige en boekhoudkundige dienstverlening; activiteiten van hoofdkantoren; adviesbureaus op het gebied van bedrijfsbeheer (69-70)	1.044,6	1.270,9	1.080,0	616,4	657,4	856,1	910,1	996,0	1.661,8	2.040,6
Architecten en ingenieurs; technische testen en toetsen (71)	279,4	338,7	431,1	698,2	891,8	663,2	572,1	1.191,8	452,6	248,3
Speur- en ontwikkelingswerk op wetenschappelijk gebied (72)	206,3	199,6	180,3	180,8	184,0	250,9	563,8	486,5	538,5	780,0
Reclamewezen en marktonderzoek (73)	235,6	270,3	290,6	177,7	159,5	153,3	130,0	123,8	138,6	138,1
Overige gespecialiseerde wetenschappelijke en technische activiteiten; veterinaire diensten (74-75)	36,6	29,9	30,1	34,4	32,2	43,0	36,8	47,2	51,2	64,5
Verhuur en lease (77)	233,8	292,5	314,7	166,5	205,8	267,3	265,5	217,6	226,6	271,9
Terbeschikkingstelling van personeel (78)	6,4	6,1	6,3	7,4	8,7	10,8	4,0	6,3	15,0	0,4
Reisbureaus, reisorganisatoren, reserveringsbureaus en aanverwante activiteiten (79)	12,8	9,5	20,7	22,1	5,3	34,0	44,2	4,8	29,4	3,2
Beveiligings- en opsporingsdiensten; diensten in verband met gebouwen; landschapsverzorging; administratieve en ondersteunende activiteiten ten behoeve van kantoren en overige zakelijke activiteiten (80-82)	790,4	960,0	328,8	246,5	233,6	344,5	328,8	389,5	382,8	491,5
Openbaar bestuur en defensie; verplichte sociale verzekeringen (84)	240,4	243,1	251,2	289,1	182,2	152,0	141,0	176,3	231,4	208,3
Onderwijs (85)	35,6	48,8	55,7	54,9	67,4	75,7	77,1	95,4	92,0	114,5
Menselijke gezondheidszorg (86)	67,9	84,0	103,4	148,0	170,2	112,4	111,7	131,0	149,2	200,8
Maatschappelijke dienstverlening met en zonder huisvesting (87-88)	38,9	42,7	39,2	34,8	37,3	39,2	43,2	41,3	46,0	35,0
Creative activiteiten, kunst en amusement; bibliotheken, archieven, musea en overige culturele activiteiten; loterijen en kansspelen (90-92)	20,8	23,4	20,4	18,7	18,9	20,0	22,9	28,7	53,7	26,0
Sport, ontspanning en recreatie (93)	23,0	18,8	18,3	16,0	14,6	26,3	34,0	34,1	44,4	41,1
Verenigingen (94)	27,9	23,8	27,3	19,8	17,6	18,8	17,8	19,0	16,8	34,5
Reparatie van computers en consumentenartikelen (95)	65,1	39,0	32,8	57,6	56,3	30,4	36,1	33,1	15,7	12,1
Overige persoonlijke diensten (96)	24,8	28,8	33,7	38,9	33,8	40,6	42,4	51,9	50,0	53,5
Huishoudens als werkgever van huishoudelijk personeel en niet-gedifferentieerde productie van goederen en diensten door particuliere huishoudens voor eigen gebruik (97-98)	0,0	0,0	0,0	0,0	0,0	0,0	0,0	0,0	0,0	0,0
<b>Totaal</b>	<b>190.905,5</b>	<b>203.797,0</b>	<b>220.787,7</b>	<b>175.789,1</b>	<b>206.660,7</b>	<b>239.184,0</b>	<b>239.849,0</b>	<b>237.335,4</b>	<b>239.418,7</b>	<b>229.632,2</b>

Bron: INR

## 2.2 UITVOER VAN GOEDEREN PER GEWEST (NUTS1) EN A64-BEDRIJFSTAK

### 2.2.1 BRUSSELS HOOFDSTEDELIJK GEWEST

(in € miljoen)

	2006	2007	2008	2009	2010	2011	2012	2013	2014	2015
Teelt van gewassen, veeteelt, jacht en diensten in verband met deze activiteiten (01)	2,9	3,5	3,6	3,3	0,2	0,8	0,3	5,5	0,9	0,5
Bosbouw en de exploitatie van bossen (02)	0,0	0,0	0,0	0,2	0,2	0,0	0,1	0,0	0,0	0,5
Visserij en aquacultuur (03)	0,0	0,0	0,0	0,0	0,0	0,0	0,0	0,0	0,0	0,0
Mijnbouw en ondersteunende activiteiten in verband met de mijnbouw (05-09)	20,6	20,3	9,2	5,2	4,8	5,1	3,9	3,5	10,9	8,6
Vervaardiging van voedingsmiddelen, dranken en tabaksproducten (10-12)	335,8	379,5	402,9	298,2	269,6	329,1	743,4	758,6	705,1	782,2
Vervaardiging van textiel, kleding, leer en producten van leer (13-15)	326,9	317,2	344,7	297,1	284,9	5,4	3,4	4,5	17,9	2,8
Houtindustrie en vervaardiging van artikelen van hout en van kurk, exclusief meubelen; vervaardiging van artikelen van riet en van vlechtwerk (16)	6,1	6,8	9,8	6,7	6,8	9,9	14,5	15,4	20,6	23,1
Vervaardiging van papier en papierwaren (17)	39,4	32,7	22,1	11,5	11,1	11,7	27,0	29,4	14,8	11,0
Drukkerijen, reproductie van opgenomen media (18)	43,0	31,3	40,2	34,5	27,6	42,0	28,2	20,6	12,1	14,0
Vervaardiging van cokes en van geraffineerde aardolieproducten (19)	5.572,3	7.122,5	7.491,5	5.134,7	6.294,9	7.172,2	8.443,1	9.480,6	7.472,3	6.812,7
Vervaardiging van chemische producten (20)	589,7	318,4	614,1	239,2	310,4	351,7	213,5	242,9	211,6	173,4
Vervaardiging van farmaceutische grondstoffen en producten (21)	176,0	260,2	325,2	145,9	201,1	350,9	636,9	409,3	292,6	147,9
Vervaardiging van producten van rubber of kunststof (22)	20,7	21,8	19,4	16,0	15,6	15,4	15,2	16,2	11,7	11,5
Vervaardiging van andere niet-metaalhoudende minerale producten (23)	112,2	139,2	140,8	110,1	117,3	135,5	129,3	29,2	30,1	23,3
Vervaardiging van metalen in primaire vorm, Vervaardiging van producten van metaal, exclusief machines en apparaten (24-25)	686,3	356,9	335,3	180,0	175,1	299,2	305,8	346,7	307,5	317,1
Vervaardiging van informaticaproducten en van elektronische en optische producten (26)	44,5	26,3	22,5	19,4	16,9	4,3	6,2	6,3	20,1	7,7
Vervaardiging van elektrische apparatuur (27)	32,6	21,0	36,3	13,9	13,5	14,9	14,7	37,1	35,9	24,7
Vervaardiging van machines, apparaten en werktuigen, n.e.g. (28)	206,9	126,8	115,6	124,1	115,6	142,9	104,2	54,4	59,2	58,1
Vervaardiging en assemblage van motorvoertuigen, aanhangwagens en opleggers (29)	2.303,8	966,9	1.199,1	842,5	1.117,7	1.757,7	1.796,0	1.793,2	1.744,6	1.790,6
Vervaardiging van andere transportmiddelen (30)	45,0	30,4	26,4	30,0	44,1	58,2	63,8	77,2	92,0	96,4
Vervaardiging van meubelen; overige industrie (31-32)	22,9	49,3	103,3	139,2	7,3	9,3	16,8	9,7	18,4	34,1
Reparatie en installatie van machines en apparaten (33)	2,2	7,0	1,3	17,5	13,5	16,6	16,9	13,8	50,8	5,0
Productie en distributie van elektriciteit, gas, stoom en gekoelde lucht (35)	1.741,7	1.735,4	3.088,1	3.070,0	3.945,3	3.568,2	1.621,7	681,2	1.802,3	745,2
Winning, behandeling en distributie van water (36)	0,0	0,0	0,0	0,0	0,0	0,0	0,1	0,0	0,0	0,3
Afvalwaterafvoer; inzameling, verwerking en verwijdering van afval; terugwinning; sanering en ander afvalbeheer (37-39)	32,5	38,3	51,3	16,2	27,4	31,1	27,4	23,5	27,7	21,3
Bouwnijverheid (41-43)	25,6	58,1	10,0	4,4	11,3	-35,5	56,9	28,9	112,4	159,4
Groot- en detailhandel in en onderhoud en reparatie van motorvoertuigen en motorfietsen (45)	3.348,0	3.696,3	3.038,2	2.201,1	1.772,2	2.623,8	2.679,3	2.892,8	2.581,5	2.856,2
Groothandel en handelsbemiddeling, met uitzondering van de handel in motorvoertuigen en motorfietsen (46)	3.893,2	4.180,8	4.392,0	4.343,5	5.253,0	5.801,1	5.581,1	6.023,6	5.810,0	4.936,7
Detailhandel, met uitzondering van de handel in auto's en motorfietsen (47)	188,7	264,6	208,3	183,3	174,6	234,2	190,8	210,1	300,4	277,7
Vervoer te land en vervoer via pijpleidingen (49)	27,9	15,8	12,1	24,7	33,7	4,3	3,1	6,1	1,2	1,3
Vervoer over water (50)	0,0	0,0	0,0	0,0	0,0	0,1	0,4	0,5	0,6	0,4
Luchtvaart (51)	0,0	0,0	2,1	0,0	0,4	11,3	7,5	6,9	8,0	4,1
Opslag en vervoerondersteunende activiteiten (52)	321,1	20,7	610,0	308,6	404,3	472,7	603,1	463,3	477,5	126,1
Posterijen en koeriers (53)	0,5	0,5	0,5	1,0	0,7	0,7	1,1	2,0	2,0	2,7
Verschaffen van accommodatie; eet- en drinkgelegenheden (55-56)	5,3	5,5	4,3	3,1	3,6	3,3	3,5	2,5	2,2	3,3
Uitgeverijen (58)	61,4	63,4	66,4	73,4	9,6	8,4	31,4	26,3	29,2	32,6

## 2.2.1 BRUSSELS HOOFDSTEDELIJK GEWEST (VERVOLG)

(in € miljoen)

	2006	2007	2008	2009	2010	2011	2012	2013	2014	2015
Productie van films en video- en televisieprogramma's, maken van geluidsopnamen en uitgeverijen van muziekopnamen; programmeren en uitzenden van radio- en televisieprogramma's (59-60)	5,8	5,8	5,8	10,3	12,5	6,4	3,6	2,0	0,7	0,8
Telecommunicatie (61)	11,3	15,0	10,9	11,9	13,4	18,5	30,5	22,4	22,6	26,7
Ontwerpen en programmeren van computerprogramma's, computerconsultancy-activiteiten en aanverwante activiteiten; dienstverlenende activiteiten op het gebied van informatie (62-63)	10,7	10,9	7,6	7,1	16,8	8,7	28,1	26,7	22,0	13,8
Financiële dienstverlening, exclusief verzekeringen en pensioenfondsen (64)	29,0	58,6	16,3	7,5	54,9	8,9	16,9	44,3	8,5	30,8
Verzekeringen, herverzekeringen en pensioenfondsen, exclusief verplichte sociale verzekeringen (65)	0,0	0,0	0,0	0,0	0,0	0,0	0,0	0,0	0,0	0,0
Ondersteunende activiteiten voor verzekeringen en pensioenfondsen (66)	39,9	44,4	59,1	39,2	64,8	87,3	71,5	67,8	77,0	75,7
Exploitatie van en handel in onroerend goed (68)	2,8	1,9	0,5	0,3	0,4	0,2	0,6	0,1	3,7	2,2
Rechtskundige en boekhoudkundige dienstverlening; activiteiten van hoofdkantoren; adviesbureaus op het gebied van bedrijfsbeheer (69-70)	295,9	473,1	369,4	321,8	157,7	196,2	87,3	87,7	118,3	149,8
Architecten en ingenieurs; technische testen en toetsen (71)	50,6	41,3	53,2	17,7	20,5	12,8	13,2	24,1	5,5	10,6
Speur- en ontwikkelingswerk op wetenschappelijk gebied (72)	3,6	1,8	1,3	24,2	2,9	3,0	25,7	8,0	5,8	4,9
Reclamewezen en marktonderzoek (73)	109,2	43,9	25,5	51,3	52,3	7,5	9,7	10,2	5,3	23,2
Overige gespecialiseerde wetenschappelijke en technische activiteiten; veterinaire diensten (74-75)	4,7	0,7	0,6	1,9	3,0	6,7	2,6	28,3	1,6	1,7
Verhuur en lease (77)	60,1	56,8	57,1	52,2	62,9	70,1	103,2	134,8	145,6	174,3
Terbeschikkingstelling van personeel (78)	0,3	0,2	0,4	0,1	0,2	7,2	0,1	1,3	0,1	0,5
Reisbureaus, reisorganisatoren, reserveringsbureaus en aanverwante activiteiten (79)	7,3	10,5	7,6	0,0	0,0	0,0	0,0	0,0	0,1	0,1
Beveiligings- en opsporingsdiensten; diensten in verband met gebouwen; landschapsverzorging; administratieve en ondersteunende activiteiten ten behoeve van kantoren en overige zakelijke activiteiten (80-82)	134,3	155,1	43,7	52,0	58,4	34,2	38,4	44,7	50,5	38,5
Openbaar bestuur en defensie; verplichte sociale verzekeringen (84)	69,7	5,7	16,4	15,8	16,8	34,7	4,6	3,2	3,9	5,6
Onderwijs (85)	0,4	0,1	0,3	0,3	0,2	0,3	0,5	0,6	0,9	0,5
Menselijke gezondheidszorg (86)	4,9	9,0	4,0	0,0	0,3	-0,1	-0,1	0,0	0,1	0,2
Maatschappelijke dienstverlening met en zonder huisvesting (87-88)	0,9	4,2	0,7	0,6	0,6	0,7	1,1	1,0	0,7	1,0
Creative activiteiten, kunst en amusement; bibliotheken, archieven, musea en overige culturele activiteiten; loterijen en kansspelen (90-92)	1,8	2,3	1,7	5,8	6,9	12,8	9,7	8,3	9,7	7,4
Sport, ontspanning en recreatie (93)	1,9	2,0	2,7	0,2	0,0	0,0	0,1	0,1	0,1	0,0
Verenigingen (94)	13,7	13,1	13,3	11,2	17,1	17,7	22,5	11,8	8,0	34,4
Reparatie van computers en consumentenartikelen (95)	8,7	4,3	4,2	4,9	4,0	1,3	1,3	4,2	3,7	2,2
Overige persoonlijke diensten (96)	2,6	1,9	1,7	0,1	0,3	1,9	2,7	2,2	2,6	2,7
Huishoudens als werkgever van huishoudelijk personeel en niet-gedifferentieerde productie van goederen en diensten door particuliere huishoudens voor eigen gebruik (97-98)	0,0	0,0	0,0	0,0	0,0	0,0	0,0	0,0	0,0	0,0
Totaal	21.105,9	21.279,9	23.450,9	18.534,9	21.251,5	23.993,4	23.864,4	24.255,7	22.781,3	20.120,1

Bron: INR

## 2.2.2 VLAAMS GEWEST

(in € miljoen)

	2006	2007	2008	2009	2010	2011	2012	2013	2014	2015
Teelt van gewassen, veeteelt, jacht en diensten in verband met deze activiteiten (01)	448,7	480,6	526,2	451,2	483,9	556,1	615,1	681,6	685,2	683,5
Bosbouw en de exploitatie van bossen (02)	2,5	2,8	3,4	4,3	7,2	8,7	8,2	8,8	8,6	9,3
Visserij en aquacultuur (03)	34,7	37,7	30,0	12,0	15,6	29,8	25,8	1,0	4,7	6,2
Mijnbouw en ondersteunende activiteiten in verband met de mijnbouw (05-09)	142,4	147,6	138,7	39,2	36,6	31,8	24,0	36,0	107,0	106,7
Vervaardiging van voedingsmiddelen, dranken en tabakproducten (10-12)	9.559,6	10.356,4	11.379,6	11.636,6	11.621,3	13.479,8	14.140,9	14.796,5	14.962,3	15.480,6
Vervaardiging van textiel, kleding, leer en producten van leer (13-15)	4.897,6	4.908,3	4.425,6	3.287,2	3.464,1	3.493,9	3.337,4	3.265,9	3.320,5	3.501,8
Houtindustrie en vervaardiging van artikelen van hout en van kurk, exclusief meubelen; vervaardiging van artikelen van riet en van vlechtwerk (16)	1.221,7	1.258,6	1.082,6	848,4	863,7	949,9	924,6	874,6	913,5	965,0
Vervaardiging van papier en papierwaren (17)	1.619,8	1.658,1	1.765,1	1.460,1	1.549,7	1.716,0	1.772,1	1.872,0	1.896,6	1.870,6
Drukkerijen, reproductie van opgenomen media (18)	420,4	524,9	435,4	476,0	481,2	513,4	522,0	516,8	541,2	576,4
Vervaardiging van cokes en van geraffineerde aardolieproducten (19)	6.088,3	7.394,0	9.598,1	6.562,4	8.670,5	10.878,3	11.624,4	10.261,2	10.619,1	8.406,6
Vervaardiging van chemische producten (20)	20.009,1	20.179,2	20.302,7	16.681,8	20.937,3	23.432,7	24.557,4	24.940,1	24.282,7	23.196,7
Vervaardiging van farmaceutische grondstoffen en producten (21)	2.870,3	2.568,0	2.741,3	2.011,8	2.488,0	3.002,3	3.181,3	6.066,7	5.451,2	6.115,8
Vervaardiging van producten van rubber of kunststof (22)	3.791,5	4.001,9	3.891,7	3.064,4	3.326,8	3.527,6	3.402,1	3.438,7	3.392,7	3.469,3
Vervaardiging van andere niet-metaalhoudende minerale producten (23)	1.319,1	1.465,1	1.480,2	1.270,0	1.235,8	1.321,2	1.225,7	1.228,3	1.213,3	1.156,2
Vervaardiging van metalen in primaire vorm, Vervaardiging van producten van metaal, exclusief machines en apparaten (24-25)	13.890,4	16.683,6	15.706,6	10.011,4	12.355,8	15.269,0	14.777,0	14.001,1	13.453,1	12.881,7
Vervaardiging van informaticaproducten en van elektronische en optische producten (26)	2.242,5	3.028,1	2.908,6	1.264,3	1.330,3	1.113,7	1.093,5	1.225,1	1.293,4	1.425,1
Vervaardiging van elektrische apparatuur (27)	2.655,8	1.633,9	1.525,4	1.750,8	1.810,3	2.009,4	1.820,8	1.744,0	1.693,0	1.600,4
Vervaardiging van machines, apparaten en werktuigen, n.e.g. (28)	4.834,9	5.519,9	5.725,4	4.329,8	4.993,2	5.774,7	6.168,6	6.115,9	5.879,5	5.933,0
Vervaardiging en assemblage van motorvoertuigen, aanhangwagens en opleggers (29)	13.507,7	13.972,8	13.416,8	9.244,5	10.907,6	13.779,5	12.803,5	12.373,7	12.652,9	10.185,4
Vervaardiging van andere transportmiddelen (30)	123,2	174,8	145,0	140,9	164,7	153,0	171,9	226,0	220,5	253,1
Vervaardiging van meubelen; overige industrie (31-32)	1.706,9	1.943,8	1.806,5	1.525,5	2.074,7	2.126,6	2.004,9	1.954,5	2.038,5	1.758,3
Reparatie en installatie van machines en apparaten (33)	178,1	143,5	152,2	239,7	247,6	273,6	327,5	305,1	276,8	362,5
Productie en distributie van elektriciteit, gas, stoom en gekoelde lucht (35)	245,0	220,5	343,2	301,9	417,4	247,5	167,0	917,2	3.728,6	3.257,0
Winning, behandeling en distributie van water (36)	0,0	0,1	0,2	0,5	1,2	1,8	3,2	3,1	2,6	0,3
Afvalwaterafvoer; inzameling, verwerking en verwijdering van afval; terugwinning; sanering en ander afvalbeheer (37-39)	1.075,0	1.032,6	939,3	696,4	1.070,9	1.316,5	1.317,6	1.137,0	1.205,5	968,9
Bouwnijverheid (41-43)	256,1	297,3	270,4	340,1	278,1	292,6	329,5	290,9	239,1	239,5
Groot- en detailhandel in en onderhoud en reparatie van motorvoertuigen en motorfietsen (45)	8.072,5	8.591,2	8.251,5	7.177,0	7.905,7	10.552,6	10.973,6	12.689,3	12.433,2	13.668,3
Groothandel en handelsbemiddeling, met uitzondering van de handel in motorvoertuigen en motorfietsen (46)	36.738,2	39.812,7	39.478,4	32.550,4	42.026,1	47.416,3	50.708,8	47.854,6	49.255,5	49.097,2
Detailhandel, met uitzondering van de handel in auto's en motorfietsen (47)	1.165,0	1.517,2	1.591,1	658,4	780,6	689,0	813,0	787,1	1.410,9	884,5
Vervoer te land en vervoer via pijpleidingen (49)	324,0	427,5	471,4	347,1	245,4	201,3	126,5	153,7	135,7	161,7
Vervoer over water (50)	230,3	65,3	555,7	177,8	318,9	157,1	156,0	6,8	52,0	33,4
Luchtvaart (51)	19,6	15,7	34,7	41,1	75,4	55,4	93,5	81,3	268,2	169,7
Opslag en vervoerondersteunende activiteiten (52)	689,4	1.139,0	1.297,0	2.779,0	2.655,0	3.105,3	1.434,8	1.417,6	1.518,0	1.856,7
Posterijen en koeriers (53)	34,7	27,5	26,9	38,6	22,1	32,0	25,6	28,6	21,1	14,9
Verschaffen van accommodatie; eet- en drinkgelegenheden (55-56)	78,5	63,4	86,6	72,3	139,1	117,2	48,7	71,2	107,2	123,6
Uitgeverijen (58)	99,5	91,4	98,7	86,2	92,9	93,8	77,2	71,5	69,5	114,8

2.2.2 VLAAMS GEWEST (VERVOLG)

(in € miljoen)

	2006	2007	2008	2009	2010	2011	2012	2013	2014	2015
Productie van films en video- en televisieprogramma's, maken van geluidsopnamen en uitgeverijen van muziekopnamen; programmeren en uitzenden van radio- en televisieprogramma's (59-60)	12,4	15,2	16,1	19,5	26,0	11,1	11,6	11,3	10,0	4,9
Telecommunicatie (61)	16,2	43,7	54,1	39,7	31,0	48,6	47,3	55,6	58,1	106,5
Ontwerpen en programmeren van computerprogramma's, computerconsultancy-activiteiten en aanverwante activiteiten; dienstverlenende activiteiten op het gebied van informatie (62-63)	76,6	77,6	111,5	395,4	239,2	195,3	167,5	154,4	181,9	249,7
Financiële dienstverlening, exclusief verzekeringen en pensioenfondsen (64)	32,2	69,2	71,1	56,0	42,9	52,5	88,7	122,3	91,4	70,9
Verzekeringen, herverzekeringen en pensioenfondsen, exclusief verplichte sociale verzekeringen (65)	0,0	0,0	0,0	0,0	0,0	0,0	0,0	0,0	0,0	0,0
Ondersteunende activiteiten voor verzekeringen en pensioenfondsen (66)	1,6	1,1	1,1	0,4	0,8	1,2	1,1	0,5	48,3	7,7
Exploitatie van en handel in onroerend goed (68)	18,1	14,2	15,5	327,0	494,4	450,7	474,2	612,4	14,2	22,5
Rechtskundige en boekhoudkundige dienstverlening; activiteiten van hoofdkantoren; adviesbureaus op het gebied van bedrijfsbeheer (69-70)	501,1	546,9	539,7	305,1	408,9	795,2	822,0	818,7	1.569,5	1.934,5
Architecten en ingenieurs; technische testen en toetsen (71)	231,7	267,2	358,3	503,5	529,3	422,7	462,0	1.068,5	325,8	341,4
Speur- en ontwikkelingswerk op wetenschappelijk gebied (72)	61,1	67,4	82,9	68,3	58,9	69,5	97,2	131,9	130,4	134,1
Reclamewezen en marktonderzoek (73)	91,1	109,7	115,7	70,0	76,4	93,6	68,5	42,1	113,5	114,2
Overige gespecialiseerde wetenschappelijke en technische activiteiten; veterinaire diensten (74-75)	14,4	20,9	29,8	40,2	18,4	17,4	35,5	41,0	39,3	49,5
Verhuur en lease (77)	250,9	240,5	219,6	160,7	156,1	217,5	252,9	248,8	275,7	413,6
Terbeschikkingstelling van personeel (78)	5,4	10,7	11,3	4,0	32,9	5,0	9,4	15,6	3,4	0,8
Reisbureaus, reisorganisatoren, reserveringsbureaus en aanverwante activiteiten (79)	0,2	0,3	0,2	0,6	19,2	0,4	1,0	0,3	0,1	0,3
Beveiligings- en opsporingsdiensten; diensten in verband met gebouwen; landschapsverzorging; administratieve en ondersteunende activiteiten ten behoeve van kantoren en overige zakelijke activiteiten (80-82)	279,9	500,4	174,6	280,0	259,4	251,8	296,2	279,2	220,7	245,1
Openbaar bestuur en defensie; verplichte sociale verzekeringen (84)	14,7	13,8	34,8	34,8	11,1	21,5	8,8	6,3	8,3	12,0
Onderwijs (85)	1,4	1,5	3,8	0,9	1,5	2,1	4,9	6,4	8,7	1,5
Menselijke gezondheidszorg (86)	1,2	1,7	2,5	2,1	3,3	1,9	2,9	2,4	2,0	1,0
Maatschappelijke dienstverlening met en zonder huisvesting (87-88)	653,9	495,7	82,4	69,1	35,4	34,5	34,9	25,4	27,2	23,0
Creative activiteiten, kunst en amusement; bibliotheken, archieven, musea en overige culturele activiteiten; loterijen en kansspelen (90-92)	19,4	17,8	15,3	1,6	3,6	5,2	10,1	8,7	42,5	20,7
Sport, ontspanning en recreatie (93)	3,7	3,7	9,5	3,8	11,6	15,7	25,9	27,1	17,8	25,1
Verenigingen (94)	0,5	0,5	0,1	0,3	0,1	0,1	0,3	0,3	0,8	0,1
Reparatie van computers en consumentenartikelen (95)	14,7	9,2	8,7	14,9	16,1	11,5	19,2	14,9	12,3	9,6
Overige persoonlijke diensten (96)	2,5	1,1	3,4	4,4	3,1	1,6	0,9	7,3	12,8	119,5
Huishoudens als werkgever van huishoudelijk personeel en niet-gedifferentieerde productie van goederen en diensten door particuliere huishoudens voor eigen gebruik (97-98)	0,0	0,1	0,0	0,0	0,0	0,0	0,0	0,0	0,0	0,0
<b>Totaal</b>	<b>142.898,2</b>	<b>153.915,3</b>	<b>154.594,1</b>	<b>123.981,2</b>	<b>147.574,2</b>	<b>170.446,2</b>	<b>173.746,6</b>	<b>175.145,0</b>	<b>178.567,9</b>	<b>174.442,7</b>

Bron: INR

## 2.2.3 WAALS GEWEST

(in € miljoen)

	2006	2007	2008	2009	2010	2011	2012	2013	2014	2015
Teelt van gewassen, veeteelt, jacht en diensten in verband met deze activiteiten (01)	29,4	28,1	32,2	48,4	55,0	59,8	68,4	73,1	67,6	72,5
Bosbouw en de exploitatie van bossen (02)	32,0	33,9	39,0	35,5	37,6	43,7	47,1	41,3	38,8	43,7
Visserij en aquacultuur (03)	4,3	3,5	2,8	2,5	3,5	4,1	4,0	3,6	4,3	4,3
Mijnbouw en ondersteunende activiteiten in verband met de mijnbouw (05-09)	150,1	154,9	176,7	130,3	146,3	175,9	154,0	148,0	105,9	76,7
Vervaardiging van voedingsmiddelen, dranken en tabakproducten (10-12)	2.575,2	2.992,9	3.112,7	2.928,2	3.266,6	3.527,5	3.673,8	3.798,4	3.718,9	3.466,2
Vervaardiging van textiel, kleding, leer en producten van leer (13-15)	343,4	338,4	311,5	275,2	351,3	372,7	351,0	362,5	332,3	332,3
Houtindustrie en vervaardiging van artikelen van hout en van kurk, exclusief meubelen; vervaardiging van artikelen van riet en van vlechtwerk (16)	422,7	501,0	452,3	317,0	309,1	325,6	321,9	317,1	337,3	361,7
Vervaardiging van papier en papierwaren (17)	1.013,6	966,2	880,0	690,2	716,2	719,9	743,0	734,2	738,8	754,5
Drukkerijen, reproductie van opgenomen media (18)	110,6	131,3	127,1	117,0	111,1	120,2	117,5	111,6	101,7	106,8
Vervaardiging van cokes en van geraffineerde aardolieproducten (19)	27,6	38,4	45,2	22,4	30,0	37,5	68,5	110,5	97,8	67,2
Vervaardiging van chemische producten (20)	3.204,3	4.125,1	4.686,6	3.973,6	4.591,8	4.487,2	3.880,1	3.878,4	3.768,8	3.676,8
Vervaardiging van farmaceutische grondstoffen en producten (21)	4.073,4	4.137,9	4.481,4	6.454,8	6.567,7	6.386,4	5.155,9	4.188,3	4.352,5	5.284,1
Vervaardiging van producten van rubber of kunststof (22)	969,1	1.025,7	1.015,9	972,2	1.029,0	990,2	959,6	957,0	949,5	996,1
Vervaardiging van andere niet-metaalhoudende minerale producten (23)	1.537,6	1.632,9	1.823,1	1.343,5	1.431,6	1.559,8	1.431,2	1.575,8	1.483,7	1.334,1
Vervaardiging van metalen in primaire vorm, Vervaardiging van producten van metaal, exclusief machines en apparaten (24-25)	7.339,8	7.423,6	7.635,7	4.865,4	5.531,7	6.808,6	6.475,7	5.878,0	5.293,6	4.637,0
Vervaardiging van informaticaproducten en van elektronische en optische producten (26)	200,9	228,9	232,2	199,2	227,3	365,3	340,4	334,6	347,3	341,1
Vervaardiging van elektrische apparatuur (27)	691,1	713,6	789,0	708,7	670,1	602,8	586,6	556,5	540,1	728,6
Vervaardiging van machines, apparaten en werktuigen, n.e.g. (28)	3.118,8	3.075,2	3.042,1	1.838,1	1.762,6	2.708,4	2.526,1	1.282,4	1.238,2	952,8
Vervaardiging en assemblage van motorvoertuigen, aanhangwagens en opleggers (29)	431,2	444,3	425,8	338,2	354,1	387,8	375,3	388,3	364,1	219,5
Vervaardiging van andere transportmiddelen (30)	547,7	580,2	669,7	574,6	380,5	355,4	498,6	477,4	632,6	641,0
Vervaardiging van meubelen; overige industrie (31-32)	106,1	106,5	109,2	211,7	573,1	381,4	217,3	151,8	236,7	367,5
Reparatie en installatie van machines en apparaten (33)	89,0	99,5	117,8	37,2	33,5	32,2	68,0	57,7	57,5	162,7
Productie en distributie van elektriciteit, gas, stoom en gekoelde lucht (35)	155,9	114,5	144,3	111,0	124,9	130,0	85,9	82,3	39,0	47,8
Winning, behandeling en distributie van water (36)	0,0	0,0	0,0	0,0	0,1	0,1	0,0	0,2	0,2	0,0
Afvalwaterafvoer; inzameling, verwerking en verwijdering van afval; terugwinning; sanering en ander afvalbeheer (37-39)	280,4	308,8	332,7	236,6	423,5	496,0	368,1	354,0	405,0	362,3
Bouwnijverheid (41-43)	34,3	55,4	44,9	46,1	59,8	71,5	76,2	78,0	64,3	54,6
Groot- en detailhandel in en onderhoud en reparatie van motorvoertuigen en motorfietsen (45)	786,4	678,7	599,0	656,3	795,4	931,6	973,9	1.107,3	1.250,8	1.089,8
Groothandel en handelsbemiddeling, met uitzondering van de handel in motorvoertuigen en motorfietsen (46)	4.768,2	4.404,7	4.843,8	3.584,4	4.413,2	5.437,2	6.161,8	6.590,7	6.615,6	7.227,7
Detailhandel, met uitzondering van de handel in auto's en motorfietsen (47)	428,8	534,2	500,8	444,2	469,4	470,8	522,2	545,4	538,2	601,3
Vervoer te land en vervoer via pijpleidingen (49)	36,3	45,8	35,9	44,5	25,0	32,1	14,9	11,2	22,3	36,1
Vervoer over water (50)	0,0	0,0	0,0	0,1	0,1	0,2	0,4	0,9	0,8	0,0
Luchtvaart (51)	2,1	2,0	1,4	0,8	1,2	0,3	1,5	1,3	0,3	1,1
Opslag en vervoerondersteunende activiteiten (52)	122,0	474,0	1.100,9	1.368,7	694,8	419,7	348,6	346,8	395,6	281,3
Posterijen en koeriers (53)	1,7	1,4	1,7	1,6	0,8	5,0	7,3	5,2	5,0	5,6
Verschaffen van accommodatie; eet- en drinkgelegenheden (55-56)	1,1	1,5	2,3	1,4	0,7	3,1	3,5	4,8	2,6	1,0
Uitgeverijen (58)	50,7	54,6	55,2	20,0	15,0	10,3	10,0	7,9	9,0	11,9



## 2.2.3 WAALS GEWEST (VERVOLG)

(in € miljoen)

	2006	2007	2008	2009	2010	2011	2012	2013	2014	2015
Productie van films en video- en televisieprogramma's, maken van geluidsopnamen en uitgeverijen van muziekopnamen; programmeren en uitzenden van radio- en televisieprogramma's (59-60)	9,3	9,7	7,8	5,7	1,0	2,3	5,2	3,7	3,1	1,7
Telecommunicatie (61)	13,9	14,2	15,4	8,7	7,4	12,2	12,0	6,1	3,0	4,1
Ontwerpen en programmeren van computerprogramma's, computerconsultancy-activiteiten en aanverwante activiteiten; dienstverlenende activiteiten op het gebied van informatie (62-63)	26,2	22,7	27,9	83,4	40,7	70,9	57,1	91,7	100,5	162,0
Financiële dienstverlening, exclusief verzekeringen en pensioenfondsen (64)	1,7	9,3	5,2	0,2	0,4	0,4	0,3	0,2	0,0	2,4
Verzekeringen, herverzekeringen en pensioenfondsen, exclusief verplichte sociale verzekeringen (65)	0,0	0,0	0,0	0,0	0,0	0,0	0,0	0,0	0,0	0,0
Ondersteunende activiteiten voor verzekeringen en pensioenfondsen (66)	0,5	0,5	0,1	0,1	0,2	0,0	0,1	0,1	14,4	11,5
Exploitatie van en handel in onroerend goed (68)	0,8	5,9	3,9	2,3	0,4	0,7	3,5	1,0	2,6	2,6
Rechtskundige en boekhoudkundige dienstverlening; activiteiten van hoofdkantoren; adviesbureaus op het gebied van bedrijfsbeheer (69-70)	163,2	131,3	79,0	147,9	176,3	173,8	314,1	355,1	464,9	473,0
Architecten en ingenieurs; technische testen en toetsen (71)	156,9	199,0	157,3	113,9	107,3	114,7	104,3	78,5	82,6	115,9
Speur- en ontwikkelingswerk op wetenschappelijk gebied (72)	1,9	9,0	2,7	4,8	11,4	4,2	6,0	6,8	16,8	68,4
Reclamewezen en marktonderzoek (73)	9,6	18,3	27,1	13,7	30,9	9,6	9,2	18,0	14,1	13,7
Overige gespecialiseerde wetenschappelijke en technische activiteiten; veterinaire diensten (74-75)	1,1	1,0	1,1	0,3	0,2	0,9	2,2	2,8	2,5	7,6
Verhuur en lease (77)	7,7	10,9	13,3	10,8	9,3	24,2	25,8	14,0	11,2	10,5
Terbeschikkingstelling van personeel (78)	0,1	0,6	1,6	2,8	3,7	2,2	2,8	1,1	1,9	0,0
Reisbureaus, reisorganisatoren, reserveringsbureaus en aanverwante activiteiten (79)	0,7	0,0	0,0	0,1	0,0	0,0	0,0	0,0	0,0	0,0
Beveiligings- en opsporingsdiensten; diensten in verband met gebouwen; landschapsverzorging; administratieve en ondersteunende activiteiten ten behoeve van kantoren en overige zakelijke activiteiten (80-82)	286,5	339,7	22,3	59,9	81,2	100,5	74,2	68,1	78,5	91,2
Openbaar bestuur en defensie; verplichte sociale verzekeringen (84)	10,9	10,2	24,9	31,3	9,2	19,4	11,6	8,1	7,7	14,2
Onderwijs (85)	0,2	0,1	0,4	0,6	0,4	0,8	0,7	0,6	2,7	0,5
Menselijke gezondheidszorg (86)	0,4	0,5	0,5	0,6	2,2	0,1	-0,3	0,0	0,1	0,1
Maatschappelijke dienstverlening met en zonder huisvesting (87-88)	46,7	34,9	51,2	43,0	16,1	14,8	18,8	18,1	18,0	18,3
Creative activiteiten, kunst en amusement; bibliotheken, archieven, musea en overige culturele activiteiten; loterijen en kansspelen (90-92)	2,2	1,5	0,4	1,1	1,9	1,3	0,8	0,7	0,2	2,8
Sport, ontspanning en recreatie (93)	1,0	0,8	1,6	0,3	0,4	1,0	2,2	1,9	2,3	1,4
Verenigingen (94)	0,1	0,0	0,0	0,2	0,6	0,5	0,7	0,5	0,2	0,8
Reparatie van computers en consumentenartikelen (95)	18,1	11,6	6,8	14,1	18,7	22,2	26,9	27,3	2,6	2,8
Overige persoonlijke diensten (96)	0,3	0,2	0,0	0,6	0,1	0,1	0,2	0,9	3,8	5,4
Huishoudens als werkgever van huishoudelijk personeel en niet-gedifferentieerde productie van goederen en diensten door particuliere huishoudens voor eigen gebruik (97-98)	0,0	0,0	0,0	0,0	0,0	0,0	0,0	0,0	0,0	0,0
<b>Totaal</b>	<b>34.445,4</b>	<b>36.289,7</b>	<b>38.321,3</b>	<b>33.146,3</b>	<b>35.723,6</b>	<b>39.037,0</b>	<b>37.316,8</b>	<b>35.267,6</b>	<b>34.990,4</b>	<b>35.358,8</b>

Bron: INR

## 2.2.4 HET RIJK

(in € miljoen)

	2006	2007	2008	2009	2010	2011	2012	2013	2014	2015
Teelt van gewassen, veeteelt, jacht en diensten in verband met deze activiteiten (01)	481,0	512,2	562,0	502,9	539,1	616,7	683,8	760,2	753,7	756,5
Bosbouw en de exploitatie van bossen (02)	34,5	36,7	42,4	40,0	45,0	52,4	55,4	50,1	47,4	53,5
Visserij en aquacultuur (03)	39,0	41,2	32,8	14,5	19,1	33,9	29,8	4,6	9,0	10,5
Mijnbouw en ondersteunende activiteiten in verband met de mijnbouw (05-09)	313,1	322,7	324,6	174,6	187,8	212,8	181,9	187,5	223,9	192,1
Vervaardiging van voedingsmiddelen, dranken en tabaksproducten (10-12)	12.470,5	13.728,8	14.895,3	14.862,9	15.157,5	17.336,4	18.558,1	19.353,5	19.386,4	19.728,9
Vervaardiging van textiel, kleding, leer en producten van leer (13-15)	5.568,0	5.564,0	5.081,7	3.859,6	4.100,3	3.872,0	3.691,9	3.632,9	3.670,6	3.837,0
Houtindustrie en vervaardiging van artikelen van hout en van kurk, exclusief meubelen; vervaardiging van artikelen van riet en van vlechtwerk (16)	1.650,5	1.766,4	1.544,7	1.172,1	1.179,6	1.285,4	1.261,0	1.207,1	1.271,4	1.349,8
Vervaardiging van papier en papierwaren (17)	2.672,8	2.657,0	2.667,2	2.161,8	2.277,0	2.447,6	2.542,1	2.635,6	2.650,2	2.636,1
Drukkerijen, reproductie van opgenomen media (18)	574,0	687,5	602,7	627,5	619,9	675,6	667,7	649,0	655,0	697,2
Vervaardiging van cokes en van geraffineerde aardolieproducten (19)	11.688,3	14.555,0	17.134,6	11.719,6	14.995,5	18.088,1	20.136,0	19.852,3	18.189,2	15.286,6
Vervaardiging van chemische producten (20)	23.803,0	24.622,8	25.603,3	20.894,8	25.839,5	28.271,6	28.650,8	29.061,5	28.263,1	27.046,8
Vervaardiging van farmaceutische grondstoffen en producten (21)	7.119,6	6.966,3	7.547,8	8.612,5	9.256,7	9.739,6	8.974,1	10.664,5	10.096,3	11.547,8
Vervaardiging van producten van rubber of kunststof (22)	4.781,3	5.049,4	4.927,0	4.052,6	4.371,4	4.533,2	4.376,9	4.411,9	4.353,9	4.476,9
Vervaardiging van andere niet-metaalhoudende minerale producten (23)	2.968,9	3.237,2	3.444,1	2.723,6	2.784,7	3.016,5	2.786,2	2.833,3	2.727,1	2.513,6
Vervaardiging van metalen in primaire vorm, Vervaardiging van producten van metaal, exclusief machines en apparaten (24-25)	21.916,5	24.464,1	23.677,6	15.056,8	18.062,6	22.376,8	21.558,5	20.225,8	19.054,2	17.835,8
Vervaardiging van informaticaproducten en van elektronische en optische producten (26)	2.487,9	3.283,4	3.163,4	1.483,0	1.574,5	1.483,2	1.440,0	1.565,9	1.660,8	1.773,9
Vervaardiging van elektrische apparatuur (27)	3.379,5	2.368,5	2.350,6	2.473,6	2.493,9	2.627,0	2.422,0	2.337,5	2.269,2	2.353,6
Vervaardiging van machines, apparaten en werktuigen, n.e.g. (28)	8.160,5	8.721,9	8.883,2	6.292,2	6.871,3	8.626,2	8.799,1	7.452,6	7.177,0	6.944,0
Vervaardiging en assemblage van motorvoertuigen, aanhangwagens en opleggers (29)	16.242,7	15.384,0	15.041,7	10.425,2	12.379,4	15.925,0	14.974,8	14.555,2	14.761,6	12.195,5
Vervaardiging van andere transportmiddelen (30)	715,9	785,4	841,1	745,5	589,3	566,6	734,3	780,6	945,1	990,5
Vervaardiging van meubelen; overige industrie (31-32)	1.835,9	2.099,6	2.019,0	1.876,4	2.655,1	2.517,3	2.239,0	2.116,0	2.293,6	2.159,9
Reparatie en installatie van machines en apparaten (33)	269,3	250,0	271,3	294,4	294,6	322,4	412,4	376,6	385,1	530,2
Productie en distributie van elektriciteit, gas, stoom en gekoelde lucht (35)	2.142,6	2.070,3	3.575,8	3.483,0	4.487,5	3.945,6	1.874,5	1.680,7	5.569,9	4.050,2
Winning, behandeling en distributie van water (36)	0,0	0,1	0,2	0,5	1,3	1,9	3,3	3,3	2,8	0,6
Afvalwaterafvoer; inzameling, verwerking en verwijdering van afval; terugwinning; sanering en ander afvalbeheer (37-39)	1.387,9	1.379,7	1.323,3	949,2	1.521,8	1.843,6	1.713,1	1.514,5	1.638,2	1.352,5
Bouwnijverheid (41-43)	316,1	411,3	325,4	390,6	349,0	328,5	462,6	397,9	415,9	453,6
Groot- en detailhandel in en onderhoud en reparatie van motorvoertuigen en motorfietsen (45)	12.206,9	12.966,2	11.888,7	10.034,4	10.473,3	14.108,0	14.626,8	16.689,4	16.265,5	17.614,3
Groothandel en handelsbemiddeling, met uitzondering van de handel in motorvoertuigen en motorfietsen (46)	45.399,6	48.398,2	48.714,2	40.478,3	51.692,3	58.654,6	62.451,7	60.468,9	61.681,1	61.261,6
Detailhandel, met uitzondering van de handel in auto's en motorfietsen (47)	1.782,5	2.316,0	2.300,2	1.285,9	1.424,6	1.394,0	1.526,0	1.542,6	2.249,5	1.763,5
Vervoer te land en vervoer via pijpleidingen (49)	388,2	489,1	519,4	416,3	304,1	237,7	144,5	171,0	159,2	199,1
Vervoer over water (50)	230,3	65,3	555,7	177,9	319,0	157,4	156,8	8,2	53,4	33,8
Luchtvaart (51)	21,7	17,7	38,2	41,9	77,0	67,0	102,5	89,5	276,5	174,9
Opslag en vervoerondersteunende activiteiten (52)	1.132,5	1.633,7	3.007,9	4.456,3	3.754,1	3.997,7	2.386,5	2.227,7	2.391,1	2.264,1
Posterijen en koeriers (53)	36,9	29,4	29,1	41,2	23,6	37,7	34,0	35,8	28,1	23,2
Verschaffen van accommodatie; eet- en drinkgelegenheden (55-56)	85,0	70,6	93,3	76,7	143,5	123,7	55,6	78,5	111,9	127,8
Uitgeverijen (58)	211,6	209,4	220,3	179,6	117,5	112,5	118,6	105,7	107,7	159,3

## 2.2.4 HET RIJK (VERVOLG)

(in € miljoen)

	2006	2007	2008	2009	2010	2011	2012	2013	2014	2015
Productie van films en video- en televisieprogramma's, maken van geluidsopnamen en uitgeverijen van muziekopnamen; programmeren en uitzenden van radio- en televisieprogramma's (59-60)	27,5	30,7	29,7	35,5	39,5	19,8	20,4	17,0	13,8	7,4
Telecommunicatie (61)	41,4	73,0	80,5	60,4	51,8	79,2	89,8	84,2	83,5	137,2
Ontwerpen en programmeren van computerprogramma's, computerconsultancy-activiteiten en aanverwante activiteiten; dienstverlenende activiteiten op het gebied van informatie (62-63)	113,4	111,1	147,0	485,9	296,8	275,0	252,8	272,8	304,3	425,5
Financiële dienstverlening, exclusief verzekeringen en pensioenfondsen (64)	62,9	137,1	92,6	63,7	98,2	61,8	105,9	166,8	99,9	104,1
Verzekeringen, herverzekeringen en pensioenfondsen, exclusief verplichte sociale verzekeringen (65)	0,0	0,0	0,0	0,0	0,0	0,0	0,0	0,0	0,0	0,0
Ondersteunende activiteiten voor verzekeringen en pensioenfondsen (66)	42,0	46,0	60,3	39,7	65,8	88,5	72,7	68,4	139,7	94,9
Exploitatie van en handel in onroerend goed (68)	21,8	22,1	19,9	329,7	495,4	451,5	478,1	613,5	20,4	27,2
Rechtskundige en boekhoudkundige dienstverlening; activiteiten van hoofdkantoren; adviesbureaus op het gebied van bedrijfsbeheer (69-70)	960,2	1.151,3	988,1	774,8	742,9	1.165,2	1.223,4	1.261,5	2.152,7	2.557,3
Architecten en ingenieurs; technische testen en toetsen (71)	439,2	507,5	568,8	635,1	657,1	550,2	579,5	1.171,1	413,9	467,9
Speur- en ontwikkelingswerk op wetenschappelijk gebied (72)	66,6	78,1	87,0	97,4	73,3	76,7	128,9	146,6	153,0	207,4
Reclamewezen en marktonderzoek (73)	209,9	171,9	168,3	135,0	159,6	110,7	87,4	70,3	132,9	151,1
Overige gespecialiseerde wetenschappelijke en technische activiteiten; veterinaire diensten (74-75)	20,2	22,6	31,5	42,4	21,6	25,0	40,3	72,1	43,4	58,8
Verhuur en lease (77)	318,7	308,2	290,0	223,7	228,3	311,8	381,9	397,6	432,5	598,4
Terbeschikkingstelling van personeel (78)	5,8	11,5	13,3	6,9	36,8	14,4	12,3	18,0	5,4	1,3
Reisbureaus, reisorganisatoren, reserveringsbureaus en aanverwante activiteiten (79)	8,2	10,8	7,8	0,7	19,2	0,4	1,0	0,3	0,2	0,4
Beveiligings- en opsporingsdiensten; diensten in verband met gebouwen; landschapsverzorging; administratieve en ondersteunende activiteiten ten behoeve van kantoren en overige zakelijke activiteiten (80-82)	700,7	995,2	240,6	391,9	399,0	386,5	408,8	392,0	349,7	374,8
Openbaar bestuur en defensie; verplichte sociale verzekeringen (84)	95,3	29,6	76,0	82,0	37,1	75,5	25,0	17,5	19,9	31,7
Onderwijs (85)	1,9	1,6	4,5	1,8	2,1	3,1	5,9	7,5	12,3	2,4
Menselijke gezondheidszorg (86)	6,6	11,0	7,1	2,7	5,7	1,8	2,4	2,3	2,1	1,3
Maatschappelijke dienstverlening met en zonder huisvesting (87-88)	701,6	534,8	134,2	112,8	52,1	50,1	54,6	44,4	45,9	42,4
Creative activiteiten, kunst en amusement; bibliotheken, archieven, musea en overige culturele activiteiten; loterijen en kansspelen (90-92)	23,4	21,6	17,4	8,5	12,4	19,3	20,6	17,7	52,4	30,9
Sport, ontspanning en recreatie (93)	6,6	6,5	13,8	4,3	12,0	16,7	28,2	29,1	20,2	26,5
Verenigingen (94)	14,3	13,6	13,4	11,7	17,8	18,3	23,5	12,6	9,0	35,3
Reparatie van computers en consumentenartikelen (95)	41,5	25,1	19,7	33,9	38,8	35,0	47,4	46,4	18,6	14,6
Overige persoonlijke diensten (96)	5,4	3,2	5,1	5,1	3,5	3,6	3,8	10,4	19,2	127,6
Huishoudens als werkgever van huishoudelijk personeel en niet-gedifferentieerde productie van goederen en diensten door particuliere huishoudens voor eigen gebruik (97-98)	0,0	0,1	0,0	0,0	0,0	0,0	0,0	0,0	0,0	0,0
<b>Totaal</b>	<b>198.449,5</b>	<b>211.484,9</b>	<b>216.366,3</b>	<b>175.662,4</b>	<b>204.549,3</b>	<b>233.476,6</b>	<b>234.927,8</b>	<b>234.668,3</b>	<b>236.339,6</b>	<b>229.921,6</b>

Bron: INR

## 2.3 INVOER VAN DIENSTEN PER GEWEST (NUTS1) EN A21-BEDRIJFSTAK

### 2.3.1 BRUSSELS HOOFDSTEDELIJK GEWEST

(in € miljoen)

	2006	2007	2008	2009	2010	2011	2012	2013	2014	2015
Landbouw, bosbouw en visserij (A)	n.	n.	0,1	0,0	0,0	0,0	0,0	0,0	0,1	0,1
Industrie, m.i.v. de extractieve nijverheid (B+C)	n.	n.	709,7	608,1	592,3	690,0	740,8	1.088,6	965,8	1.063,9
Productie en distributie van elektriciteit, gas, stoom en gekoelde lucht en Distributie van water; afval- en afvalwaterbeheer en sanering (D+E)	n.	n.	900,0	373,4	562,3	423,5	457,9	430,0	208,1	205,1
Bouwnijverheid (F)	n.	n.	105,1	81,1	111,7	93,4	77,3	120,8	142,4	131,2
Groot- en detailhandel; reparatie van auto's en motorfietsen (G)	n.	n.	3.003,5	2.652,5	3.176,2	3.508,9	3.722,7	3.725,9	3.564,6	3.249,1
Vervoer en opslag (H)	n.	n.	1.441,7	1.101,6	1.202,0	990,9	1.095,9	1.099,4	1.057,4	1.043,7
Verschaffen van accommodatie; eet- en drinkgelegenheden (I)	n.	n.	24,8	21,6	20,2	21,3	28,4	33,1	53,0	54,3
Informatie en communicatie (J)	n.	n.	1.232,3	2.424,0	2.475,6	2.826,0	2.970,3	3.032,2	3.062,0	3.641,8
Financiële activiteiten en verzekeringen (K)	n.	n.	3.610,2	2.807,2	2.777,9	2.974,2	3.178,0	3.261,0	3.753,0	3.933,7
Exploitatie van en handel in onroerend goed (L)	n.	n.	36,3	24,3	30,2	29,1	82,4	59,9	57,4	58,1
Vrije beroepen en wetenschappelijke en technische activiteiten (M)	n.	n.	3.464,5	4.006,4	3.708,4	3.736,8	5.033,1	4.604,6	6.023,8	4.951,8
Administratieve en ondersteunende diensten (N)	n.	n.	698,1	801,9	813,4	930,0	940,1	1.050,8	2.148,6	1.512,6
Openbaar bestuur en defensie; verplichte sociale verzekeringen (O)	n.	n.	141,8	110,7	108,0	126,7	101,1	74,8	90,5	95,9
Onderwijs (P)	n.	n.	22,9	23,6	30,9	29,6	32,8	33,2	40,4	38,7
Menselijke gezondheidszorg en maatschappelijke dienstverlening (Q)	n.	n.	16,9	13,0	13,0	11,2	17,6	33,4	32,0	25,1
Kunst, amusement en recreatie (R)	n.	n.	141,9	116,0	96,8	52,9	51,8	23,9	136,3	164,4
Overige diensten (S)	n.	n.	57,6	78,1	96,5	122,3	548,4	633,3	160,6	422,0
Huishoudens als werkgever van huishoudelijk personeel en niet-gedifferentieerde productie van goederen en diensten door particuliere huishoudens voor eigen gebruik (T)	n.	n.	0,4	0,4	0,3	0,3	0,3	0,5	0,6	0,4
Consumptieve bestedingen gezinnen (P.3)	n.	n.	792,9	817,8	904,9	1.000,8	1.192,8	1.271,3	1.302,2	1.232,4
Totaal	n.	n.	16.400,7	16.061,7	16.720,6	17.567,9	20.271,7	20.576,7	22.798,8	21.824,3

Bron: INR

### 2.3.2 VLAAMS GEWEST

(in € miljoen)

	2006	2007	2008	2009	2010	2011	2012	2013	2014	2015
Landbouw, bosbouw en visserij (A)	n.	n.	33,9	43,9	46,2	55,8	66,6	68,1	81,4	69,3
Industrie, m.i.v. de extractieve nijverheid (B+C)	n.	n.	7.440,4	6.603,3	7.430,2	8.080,4	9.577,7	9.689,7	10.816,3	11.644,8
Productie en distributie van elektriciteit, gas, stoom en gekoelde lucht en Distributie van water; afval- en afvalwaterbeheer en sanering (D+E)	n.	n.	333,8	420,7	1.049,1	502,7	434,1	707,4	327,2	325,3
Bouwnijverheid (F)	n.	n.	413,3	442,1	805,7	1.116,7	1.048,5	1.291,3	1.629,2	1.890,5
Groot- en detailhandel; reparatie van auto's en motorfietsen (G)	n.	n.	3.948,1	3.919,3	4.456,0	4.985,3	6.458,5	6.468,7	8.636,2	10.355,4
Vervoer en opslag (H)	n.	n.	10.627,0	9.130,4	11.238,7	10.949,8	11.907,2	10.066,7	10.621,3	11.780,5
Verschaffen van accommodatie; eet- en drinkgelegenheden (I)	n.	n.	23,9	29,2	41,1	35,0	39,0	70,2	81,1	99,4
Informatie en communicatie (J)	n.	n.	877,5	1.134,9	1.146,1	1.399,4	1.273,4	1.477,0	1.833,3	2.036,6
Financiële activiteiten en verzekeringen (K)	n.	n.	1.100,7	1.131,3	1.284,9	1.449,0	1.412,2	1.360,7	1.421,1	1.371,2
Exploitatie van en handel in onroerend goed (L)	n.	n.	65,4	70,4	110,2	248,4	291,3	684,3	173,9	162,0
Vrije beroepen en wetenschappelijke en technische activiteiten (M)	n.	n.	1.820,8	1.830,7	2.481,8	1.869,6	1.842,4	2.115,2	2.763,7	3.765,8
Administratieve en ondersteunende diensten (N)	n.	n.	2.188,5	2.326,7	2.532,9	2.764,0	3.036,2	2.998,5	3.021,1	2.720,3
Openbaar bestuur en defensie; verplichte sociale verzekeringen (O)	n.	n.	127,7	107,6	102,7	110,9	107,0	79,4	91,0	82,2
Onderwijs (P)	n.	n.	130,5	132,6	162,3	172,2	207,3	199,5	188,0	181,7
Menselijke gezondheidszorg en maatschappelijke dienstverlening (Q)	n.	n.	50,8	56,4	56,3	56,7	59,9	105,6	125,2	104,6
Kunst, amusement en recreatie (R)	n.	n.	20,9	30,3	32,2	42,4	51,2	87,1	108,4	126,8
Overige diensten (S)	n.	n.	15,8	28,7	33,6	29,1	34,6	51,8	43,8	34,1
Huishoudens als werkgever van huishoudelijk personeel en niet-gedifferentieerde productie van goederen en diensten door particuliere huishoudens voor eigen gebruik (T)	n.	n.	1,3	1,3	1,1	1,1	1,2	1,8	2,1	1,7
Consumptieve bestedingen gezinnen (P.3)	n.	n.	5.898,2	6.062,4	6.516,0	6.536,4	6.919,1	7.834,6	8.735,6	8.720,5
<b>Totaal</b>	n.	n.	<b>35.118,5</b>	<b>33.502,2</b>	<b>39.527,1</b>	<b>40.404,9</b>	<b>44.767,4</b>	<b>45.357,6</b>	<b>50.699,9</b>	<b>55.472,7</b>

Bron: INR

### 2.3.3 WAALS GEWEST

(in € miljoen)

	2006	2007	2008	2009	2010	2011	2012	2013	2014	2015
Landbouw, bosbouw en visserij (A)	n.	n.	2,5	3,1	5,7	2,6	9,2	10,5	11,5	9,5
Industrie, m.i.v. de extractieve nijverheid (B+C)	n.	n.	2.282,2	2.274,2	2.614,2	2.628,8	3.370,2	3.744,4	3.868,0	7.810,5
Productie en distributie van elektriciteit, gas, stoom en gekoelde lucht en Distributie van water; afval- en afvalwaterbeheer en sanering (D+E)	n.	n.	222,3	154,2	233,0	295,0	253,7	248,3	146,2	151,5
Bouwnijverheid (F)	n.	n.	76,2	92,5	114,1	126,5	156,8	179,7	247,1	186,9
Groot- en detailhandel; reparatie van auto's en motorfietsen (G)	n.	n.	282,4	531,7	603,4	645,0	739,2	771,0	964,9	1.221,1
Vervoer en opslag (H)	n.	n.	677,7	554,1	647,8	677,1	774,9	988,7	1.259,8	1.319,5
Verschaffen van accommodatie; eet- en drinkgelegenheden (I)	n.	n.	5,8	6,9	7,8	7,8	9,8	12,5	17,8	21,8
Informatie en communicatie (J)	n.	n.	576,5	498,1	486,2	602,4	310,4	309,4	267,2	277,8
Financiële activiteiten en verzekeringen (K)	n.	n.	403,6	373,4	634,7	683,3	882,8	967,2	1.315,8	1.953,2
Exploitatie van en handel in onroerend goed (L)	n.	n.	31,9	33,6	30,8	30,7	29,7	53,0	66,6	48,8
Vrije beroepen en wetenschappelijke en technische activiteiten (M)	n.	n.	292,9	520,5	529,2	658,1	680,2	799,5	1.495,2	864,5
Administratieve en ondersteunende diensten (N)	n.	n.	424,5	471,9	480,6	544,2	548,9	560,8	1.661,7	1.138,0
Openbaar bestuur en defensie; verplichte sociale verzekeringen (O)	n.	n.	91,2	76,7	73,1	78,6	73,3	55,4	64,3	56,9
Onderwijs (P)	n.	n.	50,9	49,7	65,2	74,8	73,1	62,5	77,2	65,1
Menselijke gezondheidszorg en maatschappelijke dienstverlening (Q)	n.	n.	27,3	28,5	26,1	26,8	28,0	47,7	56,8	41,6
Kunst, amusement en recreatie (R)	n.	n.	10,7	24,2	18,0	18,5	26,6	34,0	52,0	47,5
Overige diensten (S)	n.	n.	4,3	10,0	15,2	16,4	17,7	25,5	17,5	19,1
Huishoudens als werkgever van huishoudelijk personeel en niet-gedifferentieerde productie van goederen en diensten door particuliere huishoudens voor eigen gebruik (T)	n.	n.	0,2	0,2	0,2	0,1	0,1	0,1	0,2	0,1
Consumptieve bestedingen gezinnen (P.3)	n.	n.	2.692,9	2.790,7	3.060,1	3.250,3	3.672,8	3.647,9	3.692,5	3.751,5
Totaal	n.	n.	8.156,0	8.494,2	9.645,4	10.367,0	11.657,4	12.518,1	15.282,3	18.984,9

Bron: INR

### 2.3.4 HET RIJK

(in € miljoen)

	2006	2007	2008	2009	2010	2011	2012	2013	2014	2015
Landbouw, bosbouw en visserij (A)	n.	n.	36,5	47,0	51,9	58,4	75,8	78,6	93,0	78,9
Industrie, m.i.v. de extractieve nijverheid (B+C)	n.	n.	10.432,3	9.485,6	10.636,7	11.399,2	13.688,7	14.522,7	15.650,1	20.519,2
Productie en distributie van elektriciteit, gas, stoom en gekoelde lucht en Distributie van water; afval- en afvalwaterbeheer en sanering (D+E)	n.	n.	1.456,1	948,3	1.844,4	1.221,2	1.145,7	1.385,7	681,5	681,9
Bouwnijverheid (F)	n.	n.	594,6	615,7	1.031,5	1.336,6	1.282,6	1.591,8	2.018,7	2.208,6
Groot- en detailhandel; reparatie van auto's en motorfietsen (G)	n.	n.	7.234,0	7.103,5	8.235,6	9.139,2	10.920,4	10.965,6	13.165,7	14.825,6
Vervoer en opslag (H)	n.	n.	12.746,4	10.786,1	13.088,5	12.617,8	13.778,0	12.154,8	12.938,5	14.143,7
Verschaffen van accommodatie; eet- en drinkgelegenheden (I)	n.	n.	54,5	57,7	69,1	64,1	77,2	115,8	151,9	175,5
Informatie en communicatie (J)	n.	n.	2.686,3	4.057,0	4.107,9	4.827,8	4.554,1	4.818,6	5.162,5	5.956,2
Financiële activiteiten en verzekeringen (K)	n.	n.	5.114,5	4.311,9	4.697,5	5.106,5	5.473,0	5.588,9	6.489,9	7.258,1
Exploitatie van en handel in onroerend goed (L)	n.	n.	133,6	128,3	171,2	308,2	403,4	797,2	297,9	268,9
Vrije beroepen en wetenschappelijke en technische activiteiten (M)	n.	n.	5.578,2	6.357,6	6.719,4	6.264,5	7.555,7	7.519,3	10.282,7	9.582,1
Administratieve en ondersteunende diensten (N)	n.	n.	3.311,1	3.600,5	3.826,9	4.238,2	4.525,2	4.610,1	6.831,4	5.370,9
Openbaar bestuur en defensie; verplichte sociale verzekeringen (O)	n.	n.	360,7	295,0	283,8	316,2	281,4	209,6	245,8	235,0
Onderwijs (P)	n.	n.	204,3	205,9	258,4	276,6	313,2	295,2	305,6	285,5
Menselijke gezondheidszorg en maatschappelijke dienstverlening (Q)	n.	n.	95,0	97,9	95,4	94,7	105,5	186,7	214,0	171,3
Kunst, amusement en recreatie (R)	n.	n.	173,5	170,5	147,0	113,8	129,6	145,0	296,7	338,7
Overige diensten (S)	n.	n.	77,7	116,8	145,3	167,8	600,7	710,6	221,9	475,2
Huishoudens als werkgever van huishoudelijk personeel en niet-gedifferentieerde productie van goederen en diensten door particuliere huishoudens voor eigen gebruik (T)	n.	n.	1,9	1,9	1,6	1,5	1,6	2,4	2,9	2,2
Consumptieve bestedingen gezinnen (P.3)	n.	n.	9.384,0	9.670,9	10.481,0	10.787,5	11.784,7	12.753,8	13.730,3	13.704,4
<b>Totaal</b>	<b>44.234,9</b>	<b>50.162,3</b>	<b>59.675,2</b>	<b>58.058,1</b>	<b>65.893,1</b>	<b>68.339,8</b>	<b>76.696,5</b>	<b>78.452,4</b>	<b>88.781,0</b>	<b>96.281,9</b>

Bron: INR

## 2.4 UITVOER VAN DIENSTEN PER GEWEST (NUTS1) EN A21-BEDRIJFSTAK

### 2.4.1 BRUSSELS HOOFDSTEDELIJK GEWEST

(in € miljoen)

	2006	2007	2008	2009	2010	2011	2012	2013	2014	2015
Landbouw, bosbouw en visserij (A)	n.	n.	0,1	0,0	0,0	0,0	0,0	0,0	1,4	0,0
Industrie, m.i.v. de extractieve nijverheid (B+C)	n.	n.	540,7	596,3	924,7	743,3	729,1	1.103,5	986,8	1.201,6
Productie en distributie van elektriciteit, gas, stoom en gekoelde lucht en Distributie van water; afval- en afvalwaterbeheer en sanering (D+E)	n.	n.	515,2	281,7	344,9	186,6	333,7	280,8	181,4	161,1
Bouwnijverheid (F)	n.	n.	218,7	139,9	105,1	86,3	159,9	107,9	150,9	132,9
Groot- en detailhandel; reparatie van auto's en motorfietsen (G)	n.	n.	2.810,3	2.182,4	2.390,1	2.523,0	2.790,9	2.569,0	2.669,4	2.834,0
Vervoer en opslag (H)	n.	n.	738,8	647,0	723,6	810,0	1.078,2	1.184,9	955,7	1.120,8
Verschaffen van accommodatie; eet- en drinkgelegenheden (I)	n.	n.	963,3	935,5	999,7	1.068,0	1.101,4	1.172,1	1.086,2	983,1
Informatie en communicatie (J)	n.	n.	773,9	2.364,1	2.583,1	2.854,9	2.801,0	2.928,7	3.009,7	3.452,2
Financiële activiteiten en verzekeringen (K)	n.	n.	4.979,1	4.471,2	4.245,9	4.278,8	4.292,8	4.907,0	5.483,4	5.943,7
Exploitatie van en handel in onroerend goed (L)	n.	n.	58,0	16,4	13,7	30,4	31,2	31,5	36,3	29,7
Vrije beroepen en wetenschappelijke en technische activiteiten (M)	n.	n.	3.892,9	4.864,1	5.688,6	5.398,4	6.299,1	6.308,3	7.711,8	6.932,0
Administratieve en ondersteunende diensten (N)	n.	n.	317,5	442,2	502,1	427,8	595,2	802,2	1.441,6	1.617,3
Openbaar bestuur en defensie; verplichte sociale verzekeringen (O)	n.	n.	360,3	320,1	356,9	400,0	423,9	408,2	445,3	520,1
Onderwijs (P)	n.	n.	1,4	8,0	5,0	23,5	9,9	20,8	39,4	45,0
Menselijke gezondheidszorg en maatschappelijke dienstverlening (Q)	n.	n.	51,7	54,5	44,8	60,9	84,8	88,9	66,6	79,6
Kunst, amusement en recreatie (R)	n.	n.	136,7	142,6	120,8	76,7	79,5	66,3	238,3	188,9
Overige diensten (S)	n.	n.	80,1	120,5	141,7	161,3	376,9	765,5	374,7	633,5
Huishoudens als werkgever van huishoudelijk personeel en niet-gedifferentieerde productie van goederen en diensten door particuliere huishoudens voor eigen gebruik (T)	n.	n.	0,0	0,0	0,0	0,0	0,0	0,0	0,0	0,0
Consumptieve bestedingen gezinnen (P.3)	n.	n.	0,0	0,0	0,0	0,0	0,0	0,0	0,0	0,0
Totaal	n.	n.	16.438,7	17.586,5	19.190,7	19.129,9	21.187,5	22.745,6	24.878,9	25.875,5

Bron: INR



## 2.4.2 VLAAMS GEWEST

(in € miljoen)

	2006	2007	2008	2009	2010	2011	2012	2013	2014	2015
Landbouw, bosbouw en visserij (A)	n.	n.	9,9	10,1	32,0	25,0	43,7	21,5	30,9	28,2
Industrie, m.i.v. de extractieve nijverheid (B+C)	n.	n.	8.200,6	6.162,6	7.165,4	8.278,0	8.999,6	8.884,1	8.933,3	10.964,3
Productie en distributie van elektriciteit, gas, stoom en gekoelde lucht en Distributie van water; afval- en afvalwaterbeheer en sanering (D+E)	n.	n.	156,2	163,0	260,8	325,0	297,5	330,5	262,6	240,5
Bouwnijverheid (F)	n.	n.	939,7	921,1	1.089,5	1.205,0	1.073,4	1.346,4	2.539,4	2.067,4
Groot- en detailhandel; reparatie van auto's en motorfietsen (G)	n.	n.	4.334,1	6.108,0	5.680,7	5.634,2	6.567,0	7.175,3	8.655,6	8.915,6
Vervoer en opslag (H)	n.	n.	16.714,4	13.791,3	17.676,4	17.287,8	18.235,1	16.420,5	17.115,1	18.793,1
Verschaffen van accommodatie; eet- en drinkgelegenheden (I)	n.	n.	1.915,5	1.914,1	2.046,7	2.078,4	2.206,2	2.310,2	2.604,3	2.795,1
Informatie en communicatie (J)	n.	n.	1.041,4	1.508,1	1.875,5	1.928,2	2.253,0	2.334,7	2.855,2	3.115,9
Financiële activiteiten en verzekeringen (K)	n.	n.	1.415,9	1.683,2	1.774,4	1.689,1	1.612,8	1.692,5	1.936,7	2.001,7
Exploitatie van en handel in onroerend goed (L)	n.	n.	29,7	16,7	74,2	113,8	161,5	612,5	17,7	23,6
Vrije beroepen en wetenschappelijke en technische activiteiten (M)	n.	n.	3.527,0	4.737,4	4.430,2	4.119,2	5.002,9	5.063,5	5.994,5	6.273,7
Administratieve en ondersteunende diensten (N)	n.	n.	636,9	752,0	979,7	1.114,8	1.471,1	1.417,9	1.525,6	1.560,0
Openbaar bestuur en defensie; verplichte sociale verzekeringen (O)	n.	n.	582,6	546,9	530,2	555,5	623,1	592,8	507,3	568,6
Onderwijs (P)	n.	n.	104,2	109,6	145,5	161,7	194,2	197,4	191,1	271,5
Menselijke gezondheidszorg en maatschappelijke dienstverlening (Q)	n.	n.	151,6	218,3	195,9	249,4	336,4	362,7	274,8	345,7
Kunst, amusement en recreatie (R)	n.	n.	65,1	94,8	97,6	99,6	124,6	116,8	135,4	199,7
Overige diensten (S)	n.	n.	40,6	47,6	56,0	55,3	57,9	82,6	81,5	77,8
Huishoudens als werkgever van huishoudelijk personeel en niet-gedifferentieerde productie van goederen en diensten door particuliere huishoudens voor eigen gebruik (T)	n.	n.	0,0	0,0	0,0	0,0	0,0	0,0	0,0	0,0
Consumptieve bestedingen gezinnen (P.3)	n.	n.	0,0	0,0	0,0	0,0	0,0	0,0	0,0	0,0
<b>Totaal</b>	n.	n.	<b>39.865,4</b>	<b>38.784,8</b>	<b>44.110,7</b>	<b>44.920,0</b>	<b>49.260,0</b>	<b>48.961,9</b>	<b>53.861,0</b>	<b>58.242,4</b>

Bron: INR

### 2.4.3 WAALS GEWEST

(in € miljoen)

	2006	2007	2008	2009	2010	2011	2012	2013	2014	2015
Landbouw, bosbouw en visserij (A)	n.	n.	0,2	0,5	1,7	0,4	6,1	3,7	11,5	6,7
Industrie, m.i.v. de extractieve nijverheid (B+C)	n.	n.	2.828,2	3.185,8	3.159,8	2.934,1	3.955,0	3.684,6	4.501,2	4.278,1
Productie en distributie van elektriciteit, gas, stoom en gekoelde lucht en Distributie van water; afval- en afvalwaterbeheer en sanering (D+E)	n.	n.	110,7	40,2	64,0	112,3	116,2	156,3	153,2	143,0
Bouwnijverheid (F)	n.	n.	129,4	127,0	182,6	155,4	181,7	163,1	164,7	151,1
Groot- en detailhandel; reparatie van auto's en motorfietsen (G)	n.	n.	1.138,2	1.210,9	1.157,4	1.338,9	1.413,8	1.520,8	1.686,2	1.853,1
Vervoer en opslag (H)	n.	n.	1.191,0	912,9	1.138,9	1.195,6	1.314,2	1.585,3	1.751,8	2.589,4
Verschaffen van accommodatie; eet- en drinkgelegenheden (I)	n.	n.	722,8	723,0	809,3	812,4	840,1	837,3	880,4	943,8
Informatie en communicatie (J)	n.	n.	761,4	696,7	819,5	1.349,4	1.075,1	1.323,5	586,4	761,9
Financiële activiteiten en verzekeringen (K)	n.	n.	1.385,9	1.362,4	1.968,8	2.102,9	2.610,3	2.928,4	3.956,1	4.295,2
Exploitatie van en handel in onroerend goed (L)	n.	n.	4,9	15,2	11,5	15,1	17,6	7,4	6,3	7,4
Vrije beroepen en wetenschappelijke en technische activiteiten (M)	n.	n.	621,3	745,1	1.103,4	1.166,1	1.147,2	1.172,4	1.355,2	1.158,4
Administratieve en ondersteunende diensten (N)	n.	n.	67,8	141,6	186,4	182,8	190,0	219,1	214,9	601,4
Openbaar bestuur en defensie; verplichte sociale verzekeringen (O)	n.	n.	391,7	358,2	355,4	370,0	402,7	375,4	320,5	355,6
Onderwijs (P)	n.	n.	2,5	7,5	41,8	27,7	45,0	45,9	53,6	44,2
Menselijke gezondheidszorg en maatschappelijke dienstverlening (Q)	n.	n.	84,7	101,6	188,6	121,9	157,5	156,1	95,5	134,6
Kunst, amusement en recreatie (R)	n.	n.	52,9	62,4	53,0	53,6	64,7	83,4	96,0	102,3
Overige diensten (S)	n.	n.	12,3	14,8	20,9	20,3	22,7	21,9	23,5	25,9
Huishoudens als werkgever van huishoudelijk personeel en niet-gedifferentieerde productie van goederen en diensten door particuliere huishoudens voor eigen gebruik (T)	n.	n.	0,0	0,0	0,0	0,0	0,0	0,0	0,0	0,0
Consumptieve bestedingen gezinnen (P.3)	n.	n.	0,0	0,0	0,0	0,0	0,0	0,0	0,0	0,0
Totaal	n.	n.	9.505,9	9.705,8	11.263,0	11.958,9	13.559,9	14.284,6	15.857,0	17.452,1

Bron: INR

## 2.4.4 HET RIJK

(in € miljoen)

	2006	2007	2008	2009	2010	2011	2012	2013	2014	2015
Landbouw, bosbouw en visserij (A)	n.	n.	10,2	10,6	33,7	25,4	49,8	25,2	43,8	34,9
Industrie, m.i.v. de extractieve nijverheid (B+C)	n.	n.	11.569,5	9.944,7	11.249,9	11.955,4	13.683,7	13.672,2	14.421,3	16.444,0
Productie en distributie van elektriciteit, gas, stoom en gekoelde lucht en Distributie van water; afval- en afvalwaterbeheer en sanering (D+E)	n.	n.	782,1	484,9	669,7	623,9	747,4	767,6	597,2	544,6
Bouwnijverheid (F)	n.	n.	1.287,8	1.188,0	1.377,2	1.446,7	1.415,0	1.617,4	2.855,0	2.351,4
Groot- en detailhandel; reparatie van auto's en motorfietsen (G)	n.	n.	8.282,6	9.501,3	9.228,2	9.496,1	10.771,7	11.265,1	13.011,2	13.602,7
Vervoer en opslag (H)	n.	n.	18.644,2	15.351,2	19.538,9	19.293,4	20.627,5	19.190,7	19.822,6	22.503,3
Verschaffen van accommodatie; eet- en drinkgelegenheden (I)	n.	n.	3.601,6	3.572,6	3.855,7	3.958,8	4.147,7	4.319,6	4.570,9	4.722,0
Informatie en communicatie (J)	n.	n.	2.576,7	4.568,9	5.278,1	6.132,5	6.129,1	6.586,9	6.451,3	7.330,0
Financiële activiteiten en verzekeringen (K)	n.	n.	7.780,9	7.516,8	7.989,1	8.070,8	8.515,9	9.527,9	11.376,2	12.240,6
Exploitatie van en handel in onroerend goed (L)	n.	n.	92,6	48,3	99,4	159,3	210,3	651,4	60,3	60,7
Vrije beroepen en wetenschappelijke en technische activiteiten (M)	n.	n.	8.041,2	10.346,6	11.222,2	10.683,7	12.449,2	12.544,2	15.061,5	14.364,1
Administratieve en ondersteunende diensten (N)	n.	n.	1.022,2	1.335,8	1.668,2	1.725,4	2.256,3	2.439,2	3.182,1	3.778,7
Openbaar bestuur en defensie; verplichte sociale verzekeringen (O)	n.	n.	1.334,6	1.225,2	1.242,5	1.325,5	1.449,7	1.376,4	1.273,1	1.444,3
Onderwijs (P)	n.	n.	108,1	125,1	192,3	212,9	249,1	264,1	284,1	360,7
Menselijke gezondheidszorg en maatschappelijke dienstverlening (Q)	n.	n.	288,0	374,4	429,3	432,2	578,7	607,7	436,9	559,9
Kunst, amusement en recreatie (R)	n.	n.	254,7	299,8	271,4	229,9	268,8	266,5	469,7	490,9
Overige diensten (S)	n.	n.	133,0	182,9	218,6	236,9	457,5	870,0	479,7	737,2
Huishoudens als werkgever van huishoudelijk personeel en niet-gedifferentieerde productie van goederen en diensten door particuliere huishoudens voor eigen gebruik (T)	n.	n.	0,0	0,0	0,0	0,0	0,0	0,0	0,0	0,0
Consumptieve bestedingen gezinnen (P.3)	n.	n.	0,0	0,0	0,0	0,0	0,0	0,0	0,0	0,0
<b>Totaal</b>	<b>48.870,1</b>	<b>55.635,7</b>	<b>65.810,0</b>	<b>66.077,1</b>	<b>74.564,4</b>	<b>76.008,8</b>	<b>84.007,4</b>	<b>85.992,1</b>	<b>94.396,9</b>	<b>101.570,0</b>

Bron: INR



### 3. Resultaten voor de Duitstalige Gemeenschap

### 3.1 GLOBALE RESULTATEN

(in € miljoen)

	2006	2007	2008	2009	2010	2011	2012	2013	2014	2015
Invoer van goederen	810,1	909,0	965,2	773,8	849,6	855,6	909,4	871,0	812,0	738,4
Uitvoer van goederen	1.162,3	1.371,1	1.339,6	1.114,1	1.234,0	1.298,8	1.342,6	1.373,7	1.355,4	1.250,0
Netto-uitvoer van goederen	352,2	462,1	374,4	340,3	384,4	443,2	433,2	502,7	543,4	511,6
Invoer van diensten	n.	n.	182,6	216,7	243,4	244,0	286,5	300,8	388,1	354,9
Uitvoer van diensten	n.	n.	163,0	156,5	179,9	156,6	206,0	198,9	246,0	276,9
Netto-uitvoer van diensten	n.	n.	-19,6	-60,2	-63,5	-87,4	-80,5	-101,9	-142,1	-78,0
Invoer van goederen en diensten	n.	n.	1.147,8	990,5	1.093,0	1.099,6	1.195,9	1.171,8	1.200,1	1.093,3
Uitvoer van goederen en diensten	n.	n.	1.502,6	1.270,6	1.413,9	1.455,4	1.548,6	1.572,6	1.601,4	1.526,9
Netto-uitvoer van goederen en diensten	n.	n.	354,8	280,1	320,9	355,8	352,7	400,8	401,3	433,6

Bron: INR

### 3.2 RESULTATEN PER BEDRIJFSTAK

#### 3.2.1 INVOER VAN GOEDEREN

(in € miljoen)

	2006	2007	2008	2009	2010	2011	2012	2013	2014	2015
Landbouw, bosbouw en visserij (AA)	5,4	10,5	12,8	14,5	17,8	15,7	19,4	18,9	19,9	16,1
Winning van delfstoffen (BB)	0,0	0,4	0,3	0,0	0,0	0,0	0,0	0,0	0,0	0,0
Vervaardiging van voedingsmiddelen, dranken en tabaksproducten (CA)	121,2	211,5	215,0	202,9	228,5	183,5	200,7	218,8	207,1	166,3
Vervaardiging van textiel, kleding, leer en producten van leer (CB)	21,1	22,2	16,7	13,0	15,6	18,7	16,3	14,1	23,5	21,6
Houtindustrie, vervaardiging van papier en papierwaren, drukkerijen (CC)	15,5	18,1	17,1	17,2	20,5	16,9	15,2	16,4	17,2	13,3
Vervaardiging van cokes en geraffineerde aardolieproducten (CD)	0,0	0,0	0,0	0,0	0,0	0,0	0,0	0,0	0,0	0,0
Vervaardiging van chemische producten (CE)	27,2	29,5	35,5	21,5	29,8	40,9	35,1	34,9	36,5	35,1
Vervaardiging van farmaceutische grondstoffen en producten (CF)	3,4	3,0	4,4	0,0	0,1	0,0	0,0	0,0	0,0	0,0
Vervaardiging van producten van rubber en kunststof en van andere niet-metaalhoudende minerale producten (CG)	36,8	52,2	53,1	38,8	48,3	52,2	45,3	49,6	51,3	46,3
Vervaardiging van metalen in primaire vorm en van producten van metaal, exclusief machines en apparaten (CH)	89,8	92,5	90,3	47,3	59,6	78,1	71,4	63,1	54,1	51,1
Vervaardiging van informaticaproducten en van elektronische en optische producten (CI)	3,0	3,3	3,7	0,0	0,0	0,0	0,0	0,0	0,0	0,0
Vervaardiging van elektrische apparatuur (CJ)	144,2	135,6	167,0	118,8	145,6	157,9	152,4	126,3	125,1	119,4
Vervaardiging van machines, apparaten en werktuigen n.e.g. (CK)	14,5	4,4	4,5	1,8	2,0	2,3	0,0	0,0	0,0	0,0
Vervaardiging van transportmiddelen (CL)	26,9	22,8	32,4	18,7	17,2	22,0	22,4	18,5	18,1	12,9
Vervaardiging van meubelen en overige industrie, reparatie en installatie van machines en apparaten (CM)	30,5	30,3	30,7	11,7	10,4	15,4	17,2	16,6	29,1	58,5
Productie en distributie van elektriciteit, gas, stoom en gekoelde lucht (DD)	2,0	0,8	1,2	0,3	0,8	2,4	3,7	0,8	0,7	1,0
Distributie van water; afval- en afvalwaterbeheer en sanering (EE)	0,7	0,3	0,1	0,4	0,1	0,1	0,2	0,6	5,1	0,2
Bouwnijverheid (FF)	7,5	7,2	8,2	16,5	17,1	21,7	19,5	10,2	8,0	5,6
Groot- en detailhandel; reparatie van auto's en motorfietsen (GG)	219,0	214,3	226,6	200,2	186,4	198,4	270,3	258,7	205,5	184,9
Vervoer en opslag (HH)	31,3	36,1	35,0	28,9	28,9	6,0	2,4	2,0	2,3	1,8
Verschaffen van accommodatie en maaltijden (II)	0,3	0,1	0,1	0,0	0,0	0,2	0,0	0,0	0,0	0,0
Uitgeverijen, audiovisuele diensten en uitzendingen (JA)	0,0	0,0	0,0	1,3	0,8	1,2	0,8	1,0	1,3	0,0
Telecommunicatie (JB)	0,2	0,2	0,2	0,3	0,4	0,5	0,5	0,5	0,7	0,8
Informaticadiensten en dienstverlenende activiteiten op gebied van informatie (JC)	0,6	0,5	0,5	0,4	0,0	0,0	0,0	0,0	0,0	0,0
Financiële activiteiten en verzekeringen (KK)	2,5	1,3	2,1	0,3	0,2	0,5	0,0	0,0	0,0	0,0
Exploitatie van en handel in onroerend goed (LL)	0,0	0,0	0,0	0,0	0,0	0,0	0,0	0,0	0,0	0,0
Rechtskundige en boekhoudkundige dienstverlening, hoofdkantoren, adviesbureaus, architecten en ingenieurs; technische testen en toetsen (MA)	1,2	0,7	0,8	1,0	0,8	0,7	0,1	2,1	1,1	0,2
Speur- en ontwikkelingswerk op wetenschappelijk gebied (MB)	0,0	0,0	0,0	0,0	0,0	0,0	0,0	0,0	0,0	0,0
Reclamewezen en marktonderzoek; overige gespecialiseerde wetenschappelijke en technische activiteiten (MC)	0,1	0,1	0,1	0,2	0,1	2,1	0,1	0,1	0,1	0,2
Administratieve en ondersteunende diensten (NN)	2,4	8,4	4,1	1,8	4,4	4,9	1,1	1,2	3,5	1,4
Openbaar bestuur en defensie; verplichte sociale verzekeringen (OO)	2,8	2,7	2,7	2,4	1,6	1,1	0,6	1,1	1,7	1,5
Onderwijs (PP)	0,0	0,0	0,0	0,0	0,0	0,0	0,0	0,0	0,0	0,0
Menselijke gezondheidszorg (QA)	0,0	0,0	0,0	0,0	0,0	0,0	0,0	0,0	0,0	0,0
Maatschappelijke dienstverlening (QB)	0,0	0,0	0,0	0,0	0,1	0,1	0,1	0,1	0,1	0,1
Kunst, amusement en recreatie (RR)	0,0	0,0	0,0	0,0	0,0	0,0	0,3	0,2	0,0	0,0
Overige diensten (SS)	0,0	0,0	0,0	13,6	12,5	12,1	14,3	15,1	0,0	0,0
Huishoudens als werkgever; niet-gedifferentieerde productie van goederen en diensten door huishoudens voor eigen gebruik (TT)	0,0	0,0	0,0	0,0	0,0	0,0	0,0	0,0	0,0	0,0
<b>Totaal</b>	<b>810,1</b>	<b>909,0</b>	<b>965,2</b>	<b>773,8</b>	<b>849,6</b>	<b>855,6</b>	<b>909,4</b>	<b>871,0</b>	<b>812,0</b>	<b>738,4</b>

Bron: INR

### 3.2.2 UITVOER VAN GOEDEREN

(in € miljoen)

	2006	2007	2008	2009	2010	2011	2012	2013	2014	2015
Landbouw, bosbouw en visserij (AA)	16,7	12,3	12,0	13,0	13,0	15,7	16,1	14,1	14,3	13,8
Winning van delfstoffen (BB)	0,0	0,0	0,0	0,0	0,0	0,0	0,0	0,0	0,0	0,0
Vervaardiging van voedingsmiddelen, dranken en tabaksproducten (CA)	184,4	358,2	365,1	379,8	451,6	398,2	428,2	498,8	506,8	390,0
Vervaardiging van textiel, kleding, leer en producten van leer (CB)	46,9	49,2	43,5	37,7	42,1	41,3	41,4	38,7	50,2	55,2
Houtindustrie, vervaardiging van papier en papierwaren, drukkerijen (CC)	45,7	60,0	46,6	36,0	41,4	47,6	45,5	43,4	37,0	36,3
Vervaardiging van cokes en geraffineerde aardolieproducten (CD)	0,0	0,0	0,0	0,0	0,0	0,0	0,0	0,0	0,0	0,0
Vervaardiging van chemische producten (CE)	55,2	56,2	56,8	37,4	51,0	70,2	62,7	64,4	64,5	63,9
Vervaardiging van farmaceutische grondstoffen en producten (CF)	4,8	5,0	5,5	0,0	0,0	0,0	0,0	0,0	0,0	0,0
Vervaardiging van producten van rubber en kunststof en van andere niet-metaalhoudende minerale producten (CG)	119,5	136,8	130,5	109,4	119,5	131,7	132,8	128,1	119,0	120,7
Vervaardiging van metalen in primaire vorm en van producten van metaal, exclusief machines en apparaten (CH)	139,7	122,4	114,3	77,1	83,3	104,6	92,3	89,3	93,2	97,8
Vervaardiging van informaticaproducten en van elektronische en optische producten (CI)	0,1	0,3	1,1	0,0	0,1	0,1	0,2	0,0	0,0	0,0
Vervaardiging van elektrische apparatuur (CJ)	207,9	221,2	224,5	175,5	175,5	190,1	175,0	168,8	166,9	171,5
Vervaardiging van machines, apparaten en werktuigen n.e.g. (CK)	21,1	7,8	4,3	1,2	2,4	5,4	3,0	2,0	1,7	2,3
Vervaardiging van transportmiddelen (CL)	67,1	54,7	68,2	52,5	39,1	50,3	51,2	47,0	50,6	57,3
Vervaardiging van meubelen en overige industrie, reparatie en installatie van machines en apparaten (CM)	43,2	47,9	46,5	16,0	13,8	32,5	33,1	36,2	57,6	59,5
Productie en distributie van elektriciteit, gas, stoom en gekoelde lucht (DD)	0,9	0,4	0,5	0,3	0,7	0,8	0,5	0,2	0,1	0,1
Distributie van water; afval- en afvalwaterbeheer en sanering (EE)	0,2	1,0	0,2	0,0	0,0	0,0	0,0	1,1	11,8	0,8
Bouwnijverheid (FF)	2,7	5,2	5,8	3,7	9,7	10,4	6,6	4,5	6,5	6,8
Groot- en detailhandel; reparatie van auto's en motorfietsen (GG)	200,3	212,7	197,9	141,8	152,5	160,6	227,4	208,8	173,7	173,1
Vervoer en opslag (HH)	3,2	6,7	8,1	15,0	22,7	13,5	1,0	1,4	0,8	0,2
Verschaffen van accommodatie en maaltijden (II)	0,0	0,0	0,0	0,0	0,0	0,0	0,0	0,0	0,0	0,0
Uitgeverijen, audiovisuele diensten en uitzendingen (JA)	0,0	0,0	0,0	3,9	3,4	2,4	1,1	1,0	0,0	0,0
Telecommunicatie (JB)	0,0	0,0	0,0	0,0	0,0	0,0	0,0	0,0	0,0	0,1
Informaticadiensten en dienstverlenende activiteiten op gebied van informatie (JC)	0,0	0,0	0,0	0,0	0,0	0,0	0,0	0,0	0,0	0,0
Financiële activiteiten en verzekeringen (KK)	1,6	1,2	1,4	0,1	0,2	0,3	0,0	0,0	0,0	0,0
Exploitatie van en handel in onroerend goed (LL)	0,0	0,0	0,0	0,0	0,0	0,0	0,0	0,0	0,0	0,0
Rechtskundige en boekhoudkundige dienstverlening, hoofdkantoren, adviesbureaus, architecten en ingenieurs; technische testen en toetsen (MA)	0,0	0,0	0,0	0,7	0,6	0,6	1,1	0,4	0,6	0,5
Speur- en ontwikkelingswerk op wetenschappelijk gebied (MB)	0,0	0,0	0,0	0,0	0,0	0,0	0,0	0,0	0,0	0,0
Reclamewezen en marktonderzoek; overige gespecialiseerde wetenschappelijke en technische activiteiten (MC)	0,0	0,0	0,0	0,0	0,0	0,0	0,0	0,0	0,0	0,0
Administratieve en ondersteunende diensten (NN)	0,5	10,1	4,0	0,2	0,7	1,8	0,5	0,0	0,0	0,0
Openbaar bestuur en defensie; verplichte sociale verzekeringen (OO)	0,4	0,4	0,9	1,0	0,3	0,5	0,2	0,1	0,1	0,2
Onderwijs (PP)	0,0	0,0	0,0	0,0	0,0	0,0	0,0	0,0	0,0	0,0
Menselijke gezondheidszorg (QA)	0,0	0,0	0,0	0,0	0,0	0,0	0,0	0,0	0,0	0,0
Maatschappelijke dienstverlening (QB)	0,0	0,0	0,1	0,1	0,1	0,1	0,2	0,1	0,1	0,0
Kunst, amusement en recreatie (RR)	0,0	0,0	0,0	0,0	0,0	0,0	0,0	0,0	0,0	0,0
Overige diensten (SS)	0,2	1,4	1,8	11,7	10,3	20,1	22,5	25,1	0,0	0,0
Huishoudens als werkgever; niet-gedifferentieerde productie van goederen en diensten door huishoudens voor eigen gebruik (TT)	0,0	0,0	0,0	0,0	0,0	0,0	0,0	0,0	0,0	0,0
Totaal	1.162,3	1.371,1	1.339,6	1.114,1	1.234,0	1.298,8	1.342,6	1.373,7	1.355,4	1.250,0

Bron: INR



### 3.2.3 INVOER VAN DIENSTEN

(in € miljoen)

	2006	2007	2008	2009	2010	2011	2012	2013	2014	2015
Landbouw, bosbouw en visserij (1)	n.	n.	0,2	0,2	0,2	0,2	3,8	3,7	3,7	2,7
Verwerkende nijverheid, mijnbouw en andere industrie (2)	n.	n.	48,9	60,7	69,5	67,1	72,5	74,2	112,3	96,4
Bouwnijverheid (3)	n.	n.	1,4	3,4	5,1	6,1	8,7	8,8	14,2	8,5
Groot- en detailhandel, transport, verschaffen van accommodatie en maaltijden (4)	n.	n.	38,2	47,7	49,9	43,6	68,0	73,7	113,1	108,6
Informatie en communicatie (5)	n.	n.	3,0	7,1	10,9	9,9	5,9	5,8	8,3	5,5
Financiële activiteiten en verzekeringen (6)	n.	n.	4,4	4,0	4,3	3,8	3,7	3,4	3,7	2,9
Exploitatie van en handel in onroerend goed (7)	n.	n.	0,6	0,6	0,6	0,5	0,5	1,3	1,1	0,8
Openbaar bestuur en defensie; verplichte sociale verzekeringen; onderwijs; gezondheidszorg en maatschappelijke dienstverlening (9)	n.	n.	2,8	2,6	2,5	2,6	2,7	2,4	3,3	2,2
Vrije beroepen en wetenschappelijke en technische activiteiten; administratieve en ondersteunende diensten; andere dienstverlenende activiteiten (8+10)	n.	n.	9,8	15,7	18,9	22,2	23,0	30,8	26,7	24,5
Consumptieve bestedingen gezinnen (P.3)	n.	n.	73,3	74,7	81,5	88,0	97,7	96,7	101,7	102,8
Invoer van diensten	n.	n.	182,6	216,7	243,4	244,0	286,5	300,8	388,1	354,9

Bron: INR

### 3.2.4 UITVOER VAN DIENSTEN

(in € miljoen)

	2006	2007	2008	2009	2010	2011	2012	2013	2014	2015
Landbouw, bosbouw en visserij (1)	n.	n.	0,1	0,1	0,0	0,4	3,8	3,1	5,9	4,8
Verwerkende nijverheid, mijnbouw en andere industrie (2)	n.	n.	8,0	21,7	20,7	13,8	24,7	16,8	23,1	26,4
Bouwnijverheid (3)	n.	n.	1,3	1,0	5,6	2,0	1,3	1,0	0,4	2,6
Groot- en detailhandel, transport, verschaffen van accommodatie en maaltijden (4)	n.	n.	126,5	100,0	117,7	102,6	133,3	129,0	165,1	180,3
Informatie en communicatie (5)	n.	n.	4,5	10,3	10,0	10,3	7,5	9,7	8,6	11,7
Financiële activiteiten en verzekeringen (6)	n.	n.	9,1	10,8	12,5	11,3	9,1	10,4	12,6	12,5
Exploitatie van en handel in onroerend goed; vrije beroepen en wetenschappelijke en technische activiteiten; administratieve en ondersteunende diensten (7+8)	n.	n.	0,8	0,6	1,4	1,2	8,5	11,5	12,8	10,8
Openbaar bestuur en defensie; verplichte sociale verzekeringen; onderwijs; gezondheidszorg en maatschappelijke dienstverlening (9)	n.	n.	12,3	11,6	11,6	14,6	16,3	14,5	11,8	13,6
Andere dienstverlenende activiteiten (10)	n.	n.	0,4	0,4	0,4	0,4	1,5	2,9	5,7	14,2
Consumptieve bestedingen gezinnen (P.3)	n.	n.	0,0	0,0	0,0	0,0	0,0	0,0	0,0	0,0
<b>Uitvoer van diensten</b>	<b>n.</b>	<b>n.</b>	<b>163,0</b>	<b>156,5</b>	<b>179,9</b>	<b>156,6</b>	<b>206,0</b>	<b>198,9</b>	<b>246,0</b>	<b>276,9</b>

Bron: INR

## Algemene opmerkingen

In een aantal tabellen zijn de totalen, ten gevolge van afrondingen, niet steeds gelijk aan de som van de rubrieken.

De website van de Nationale Bank van België bevat de [publicatiekalender](#) van de belangrijkste economische statistieken opgesteld door de Bank en het INR.

In uitvoering van de SDDS-verplichting (IMF's Special Data Dissemination Standard) zijn ook alle statistieken die deel uitmaken van de SDDS in de kalender opgenomen. Publicatiedata zijn overgenomen van de instelling die de statistiek opstelt; sommige onder hen publiceren via hun eigen verspreidingskanalen ruimere kalenders over hun statistieken dan die vermeld op de website van de Bank.



## Conventionele tekens

r	raming
v	voorlopig
-	het gegeven bestaat niet of heeft geen zin
n.	niet beschikbaar
p.m.	pro memorie
0 of 0,0	nul of minder dan de helft van de laatst in aanmerking genomen eenheid



## Lijst van afkortingen

BHG	Brussels Hoofdstedelijk Gewest
ESR	Europees stelsel van nationale en regionale rekeningen
FISIM	Financial intermediation services indirectly measured
INR	Instituut van de nationale rekeningen
MA	Multi-arrondissementele ondernemingen; i.e. ondernemingen met vestigingen in meerdere arrondissementen
NACE	Nomenclature générale des Activités économiques dans les Communautés Européennes
NBB	Nationale Bank van België
NUTS	Nomenclature des Unités Territoriales Statistiques
NUTS 1	Code NUTS-niveau in België: gewesten
NUTS 2	Code NUTS-niveau in België: provincies
NUTS 3	Code NUTS-niveau in België: arrondissementen
P.61	ESR code voor uitvoer van goederen
P.62	ESR code voor uitvoer van diensten
P.71	ESR code voor invoer van goederen
P.72	ESR code voor invoer van diensten
SUT	Supply and Use Table
UA	Uni-arrondissementele ondernemingen; i.e. ondernemingen die slechts in 1 arrondissement voorkomen of waarvan alle vestigingen zich binnen 1 arrondissement bevinden
VL	Vlaams Gewest
W	Waals Gewest





### Bestellingen

Op de internetsite van de Nationale Bank van België, via de rubriek "[e-service](#)", kan u een gratis e-mailabonnement nemen op deze statistische publicatie. Deze wordt u dan automatisch op de publicatiedatum via e-mail toegezonden.

Via de rubriek "[Print-on-demand](#)" kan u tegen betaling een papieren versie van deze publicatie bestellen.

### Voor meer informatie

Wie meer informatie wenst over de inhoud, de methodologie, de berekeningswijze en de bronnen kan terecht bij de dienst nationale & regionale rekeningen en conjunctuur van de Nationale Bank van België.

Tel. +32 2 221 30 28 - Fax +32 2 221 32 30

[nationalaccounts@nbb.be](mailto:nationalaccounts@nbb.be)

### Verantwoordelijke uitgever

**Rudi Acx**

Chef van het departement Algemene statistiek

Nationale Bank van België

Naamloze vennootschap

RPR Brussel - Ondernemingsnummer: 0203.201.340

Maatschappelijke zetel: de Berlaimontlaan 14 - BE-1000 Brussel

[www.nbb.be](http://www.nbb.be)

© Illustraties: Nationale Bank van België

Opmaak: NBB Algemene statistiek

Omslag: NBB AG - Prepress & Image

Gepubliceerd in juli 2018